

VAISLAS JAUNBULLU KATALOĢS

2026

ŠAROLĒ & LIMUZĪNAS



LATVIJA



MAI

15

Izstāde 10:00 – 16:00

Izsole 15:00



KRASTI, MAZZALVES PAGASTS,
AIZKRAUKLES NOVADS





Sveicināti saimnieki!

Ir pienācis mūsu ikgadējais notikums – “Gaļas šķirņu vaislas jaunbuļļu izstāde un demonstrācija”. Tas ir brīdis, kad satiekas pieredze, zināšanas un nākotnes redzējums. Īpašs prieks, ka mūsu pastāvīgo dalībnieku pulkam ar katru gadu pievienojas jauni, mērķtiecīgi saimnieki, stiprinot nozares attīstību.

Laikā, kad Eiropas ganāmpulkus skar dažādi izaicinājumi un slimību uzliesmojumi, mūsu tīršķirnes gaļas liellopu audzētāji apliecina savu spēju nodrošināt vietējos ganāmpulkus ar kvalitatīvu un uzticamu vaislas materiālu. Tas ir darbs, kas balstīts atbildībā, zināšanās un ilgtermiņa domāšanā.

Lai mēs spētu pārliecinoši konkurēt starptautiskajos tirgos, ir būtiski nepārtraukti sekot līdzi pasaules attīstības tendencēm un ieviest tās savās saimniecībās. Par to liecina arvien pieaugošā interese par genoma testēšanu, kas padara dzīvnieku atlasīšanu precīzāku un mērķtiecīgāku, atverot ceļu uz vēl augstāku kvalitāti.

Šogad izstādē tiks demonstrēti Šarolē un Limuzīnas šķirnes buļļi, kurus vērtēs eksperte no Čehijas. Katrs no tiem ir potenciāls nākotnes ganāmpulka stūrakmens.

Lai šī diena nes jaunas atziņas, pārliecību par izvēli un iedvesmu turpmākajam darbam. Lai katram izdodas atrast savam ganāmpulkam piemērotāko vaislas bulli!

R. Jakovickis

Raimonds Jakovickis

Latvijas Gaļas liellopu audzētāju asociācijas un Gaļas liellopu audzētāju biedrības valdes priekšsēdētājs





Greeting Farmers!

Our annual event – the “Beef Breed Breeding Bull Exhibition and Demonstration” – has arrived. It is a moment when experience, knowledge, and vision for the future come together. It is especially gratifying to see new, motivated farmers joining our long-standing group of participants each year, strengthening the development of the industry.

At a time when European herds are facing various challenges and disease outbreaks, our purebred cattle breeders demonstrate their ability to supply local herds with high-quality and reliable breeding material. This work is built on responsibility, expertise, and long-term thinking.

To compete confidently in international markets, it is essential to continuously follow global development trends and implement them in our farms. This is reflected in the growing interest in genomic testing, which makes animal selection more precise and targeted, opening the way to even higher quality.

This year, the exhibition will feature Charolais and Limousin bulls, which will be evaluated by an expert from the Czech Republic. Each of them represents a potential cornerstone of a future herd. May this day bring new insights, confidence in your choices, and inspiration for future work. May everyone find the most suitable breeding bull for their herd!

R. Jakovickis

Raimonds Jakovickis

Chairman of the Board of the Latvian Beef Cattle Breeders Association and the Beef Cattle Breeders Society



SVARĪGA INFORMĀCIJA



- Demonstrējumā un Izsolē piedalās šķirnes: Šarolē un Limuzīnas.
- Visiem izsolē tirgotajiem jaunbuļļiem, vecāki ir ierakstīti ciltsgrāmatas pamatdaļā un to izcelsme ir apstiprināta ar DNS testa rezultātiem. Visi jaunbuļļi atbilst ierakstīšanai ciltsgrāmatas pamatdaļā.
- Buļļiem, kas piedalās izsolē, sertificēts eksperts ir veicis eksterjera novērtējumu.
- Buļļiem ir veikti veterinārie izmeklējumi uz govju enzootisko leikozi, infekciozo rinotraheītu - pustulozo vulvovaginītu (IRT-PVV), kampilobakteriozi un govju virusālo diareju.
- Buļļiem, kas nopirkti izsolē, ir sagatavots zootehniskais sertifikāts un pēc pircēja pieprasījuma, tiks sagatavots vaislinieka sertifikāts darbam pircēja ganāmpulkā.
- Izsolē nopirktajiem buļļiem tiks nodrošināts transports uz saimnieka novietni, Latvijas republikas robežās.
- Buļļi, kuri piedalās izstādē, demonstrējumā un izsolē, tiks vērtēti. Vērtēšanu veiks starptautiski atzīts tiesnesis no Čehijas

Informācijai: Ieva Freidenfelde +371 26487982.

leva.freidenfelde@lgla.lv



IMPORTANT INFORMATION!



- **Breeds participating in the demonstration and auction:** Charolais and Limousin.
- All young bulls offered at the auction have parents recorded in the main section of the herd book, and their pedigree has been confirmed by DNA test results. All young bulls meet the requirements for entry into the main section of the herd book.
- A certified expert has carried out exterior (conformation) evaluation for the bulls participating in the auction.
- The bulls have undergone veterinary testing for enzootic bovine leukosis, infectious bovine rhinotracheitis – pustular vulvovaginitis (IBR-IPV), campylobacteriosis, and bovine viral diarrhoea (BVD).
- For bulls purchased at the auction, a zootechnical certificate will be prepared, and upon the buyer's request, a breeding certificate will also be issued for use in the buyer's herd.
- In the case of export, VAT is not applied if the buyer is liable for VAT.
- The transport fee is not included in the sales price and must be paid separately by the buyer.
- Bulls will be evaluated by an internationally recognized judge from the Czech Republic.

General information : Kristīne Ādama +371 25622889

kristinei.adamai@gmail.com



ŠAROLĒ / CHAROLAIS

Nr.	Šķirne/ BREED	ID number	Saimniecība / FARM	Vārds / NAME	Dzimšanas datums / birth date			Sire
						Indekss 200 d. WW	Ticamība/ reliability	
1	SA	LV046285010842	VECKŪKURI	HOBS	26.05.2023	-	-	TALUTULU MUSSOON A
2	SA	LV022035310799	VALTI	HIRTO	04.03.2024	102	39	HANZO
3	SA	LV061459210348	KALDABRUŅA 2020	HERAKLS	19.03.2024	111	37	EARL PP
4	SA	LV046406110925	JASMĪNI	GOTFRĪDS	02.04.2024	-	-	HIMALAJS
5	SA	LV046406110943	JASMĪNI	BRUNO	04.04.2024	-	-	HIMALAJS
6	SA	LV062023710202	R. JAKOVICKIS	LIDUMS	02.11.2024	113	40	STREAM PP
7	SA	LV018545416095	MEŽĀRES	LATVIS	17.11.2024	127	42	ONEDREAM P
8	SA	LV018545416099	MEŽĀRES	LAIMROTS	26.11.2024	96	40	TITUS PP
9	SA	LV018545416102	MEŽĀRES	LOCIS	28.11.2024	91	40	TITUS PP
10	SA	LV062023710216	R. JAKOVICKIS	LIDERIS	07.12.2024	99	39	FABIAN PP
11	SA	LV020400711456	JAUNKALNI	COLOMBO	27.12.2024	114	41	JASPER PP
12	SA	LV062151210165	DENISS SKALKEU	MARKS	01.01.2025	116	38	ARTABAN
13	SA	LV018557710490	JAUNVĪNOGAS	DZINTARS	01.01.2025	113	36	KENS
14	SA	LV018557710493	JAUNVĪNOGAS	MADARS	02.01.2025	111	36	KENS
15	SA	LV020400711463	JAUNKALNI	VIGRO	07.01.2025	115	40	JASPER PP
16	SA	LV062151210172	DENISS SKALKEU	MARKS	08.01.2025	113	37	ARTABAN
17	SA	LV020400711472	JAUNKALNI	SAURON	25.01.2025	110	41	ARTABAN
19	SA	LV062151210181	DENISS SKALKEU	PAULIS	09.02.2025	121	39	ARTABAN
18	SA	LV060162010673	KRIKŠI	KRONIS	27.02.2025	120	37	MANITOU
20	SA	LV060162010683	KRIKŠI	KANDIDATS	11.03.2025	134	38	MANITOU
21	SA	LV061795710341	BALTIC BEEF	KENEDIJS	13.04.2025	114	38	GUNĪTIS

LIMUZĪNAS / LIMOUSIN

Nr.	Šķirne/ BREED	ID number	Saimniecība / FARM	Vārds / NAME	Dzimšanas datums / birth date			Sire
						Indekss 200 d. WW	Ticamība/ reliability	
22	LI	LV048733011014	GĀRŠAS	BURVIS	26.12.2023	93	38	REINIS
23	LI	LV062250710209	BALDIŅI	GOJS	08.04.2024	-	-	GANDRS
24	LI	LV061605210685	AGIMOS	AG LENNOX	26.03.2025	-	-	RHINO P
25	LI	LV061605210698	AGIMOS	AG FELLINI	06.04.2025	96	37	HUGO BOSS DE
26	LI	LV061594610303	SĒĻU ZEME	MILJONS	14.04.2025	115	30	LORENZO



Nr	GENES DIFFUSION SHARING PERFORMANCE						Dzimšana s svars / BW kg	200 d. svars / WW kg	0-200 g d.p./ Daily gain g	365 d. svars / YW kg	201-365 g/ d.p./ Daily gain g	28.04.2026
	MH	MhBEEF	Tols / Polled	Ataksija / ATAXIA	Aklums /BLIND	DEA						
1	-	-	-	-	-	-	48	223	1116	404	1256	640
2	mh/+	+/+	s/s	G/G	+/+	+/+	46	332.2	1431	571	1448	1000
3	+/+	F/+	P/s	A/G	+/+	+/+	43	362.6	1598	430	409	744
4	-	-	-	-	-	-	45	220	1101	461	1209	976
5	-	-	-	-	-	-	45	209	1047	445	1183	956
6	mh/+	+/+	P/P	G/G	+/+	+/+	51	264	1065	397.7	810	538
7	+/+	+/+	P/s	A/G	+/+	+/+	53	293.8	1204	548	1543	751
8	+/+	+/+	P/s	G/G	+/+	+/+	43	270.8	1139	488.4	1319	647
9	+/+	+/+	P/s	G/G	+/+	+/+	44	267.8	1119	488.6	1338	602
10	+/+	+/+	P/s	G/G	+/+	+/+	49	234	925	481.5	1500	585
11	-	-	-	-	-	-	45	338.2	1466	521.9	1113	619
12	+/+	+/+	s/s	G/G	B/+	+/+	43	322.8	1399	519	1194	655
13	mh/+	+/+	P/s	G/G	+/+	+/+	45	312.4	1337	510.7	1202	628
14	mh/+	+/+	s/s	G/G	+/+	+/+	41	316.8	1379	504.9	1250	618
15	-	-	-	-	-	-	45	343.8	1494	528.1	1117	603
16	+/+	+/+	P/s	G/G	B/+	+/+	40	331.8	1459	422.2	548	536
17	-	-	-	-	-	-	53	335.8	1414	485.1	905	588
18	mh/+	+/+	s/s	G/G	+/+	+/+	41	340.4	1497	443.9	627	540
19	-	-	-	-	-	-	41	311	1350	460.3	905	554
20	mh/+	+/+	s/s	G/G	+/+	+/+	40	328.6	1443	579.6	1521	638
21	-	-	-	-	-	-	45	375.8	1654	528.6	926	528



Nr	INGENOMIX LANAUD - FRANCE					Dzimšanas svars / BW kg	200 d. svars / WW kg	0-200 g d.p./ Daily gain g	365 d. svars / YW kg	201-365 g/ d.p./ Daily gain g	10.04.2026
	F94L	Tols / Polled	Cleft palate	Proto	BLIND						
22	MH/MH	PcPc	+/+	+/+	+/+	43	276.2	1166	384.3	655	740
23	MH/MH	HH	+/+	+/+	+/+	42	291.2	1246	416.4	759	641
24	MH/MH	HPc	+/+	+/+	+/+	44	250.6	1033	367.4	708	-
25	MH/MH	HPc	+/+	+/+	+/+	41	247	1030	374.4	772	-
26	-	-	-	-	-	46.7	301.9	1276	510.3	1263	-

Latvijas ģenētika – funkcionalitāte, kas dzimusi dabā

Latvijas gaļas liellopu ģenētika veidojusies dabiskos apstākļos, kur galvenais atlases kritērijs vienmēr ir bijis funkcionāls, ilgtspējīgs dzīvnieks. Gadu gaitā saimnieki ir izkopuši ganāmpulkus, kuros apvienojas izturība, pielāgošanās spēja un praktiska produktivitāte.

Pateicoties regulārai dzīvnieku ganišanai, Latvijas dzīvniekiem raksturīga **laba kāju kvalitāte, sabalansēts skelets un kustību vieglums**. Tie ir dzīvnieki, kas spēj strādāt — ganībās, dažādos klimatiskos apstākļos un ilgtermiņā.

Mūsu selekcijas pamats ir **zīdītājgovs** — teles ar:

- izteiktām mātes īpašībām
- labu pienīgumu
- stabilu auglību
- vieglām atnešanām
- kvalitatīvu tesmeni

Genoma novērtējumi Latvijā apstiprina šo virzienu — populācijā dominē **laba reprodukcija, funkcionāls eksterjers un ilgmūžībai piemērota uzbūve**, kas ir stabils pamats turpmākai attīstībai .

Pēdējos gados Latvijas šķirnes saimniecības aktīvi ievieš **genomisko selekciju**, kas ļauj vēl precīzāk atlasīt dzīvniekus un mērķtiecīgi attīstīt ganāmpulkus.

Ko sagaidīt no Latvijas ģenētikas?

Funkcionālus, izturīgus un saimnieciski efektīvus dzīvniekus — ar spēcīgu mātes instinktu un stabilu sniegumu dažādos apstākļos.

Latvian genetics – functionality shaped by nature

Latvian beef cattle genetics have been developed under natural conditions, where the primary selection goal has always been a **functional and sustainable animal**. Over decades, farmers have built herds that combine resilience, adaptability, and practical productivity.

Due to extensive grazing systems, Latvian cattle are characterized by **strong feet and legs, balanced skeletal structure, and efficient mobility**. These are animals built to perform — in pasture-based systems, under varying environmental conditions, and over a long productive lifetime.

The foundation of our breeding system is the **maternal cow** — heifers with:

- strong maternal ability
- good milk production
- reliable fertility
- easy calving
- well-developed udders

Genomic evaluations confirm these strengths, showing a population with **good reproductive performance, functional conformation, and longevity-oriented structure**, providing a solid base for future breeding progress .

What to expect from Latvian genetics?

Functional, durable, and economically efficient animals — with strong maternal traits and consistent performance across diverse conditions.



ŠAROLĒ / CHAROLAIS

Nr.1

Vārds: **HOBS**

Vecums/ Age:

2 g. 11m. 19d.

ID numurs:

LV046285010842

Saimniecība/ Farm:

Z/S VECKŪKURI

Valmieras novads.

Dz. dat. / Birth date

26.05.2023

Dz. Svārs /BW

48 kg

200 d. Svārs /200 WW

223 kg

0-200 d. p. /DG

+ 1 116 g/dn.

365 d. Svārs /wW

404 kg



IZCELSME / PEDIGREE

<p>TĒVS /SIRE</p> <p>TALUTULU MUSSOON A</p> <p>ID: EE0021830648 LVG A 96715</p> <p>Dz.dat.: 05.10.2020 Dz. Svārs: 46 kg</p>	<p>TT CEDARDALE YELLOWSTON CA342657</p> <p>Dz.dat. 09.01.2011 Dz. Svārs: 45 kg</p>	<p>TTT US318166 PEMC318166</p> <p>TTM CA352097 PFC352097</p>
	<p>TM TALUTULU MOONI B EE0019592589</p> <p>Dz.dat. 04.04.2018 Dz. Svārs: 52 kg</p>	<p>TMT SE365391501 IGLOO AV ASKOME</p> <p>TMM EE0017644235 TALUTULU MARJAK</p>
<p>MĀTE /DAM</p> <p>LAVENDEL</p> <p>ID: EE0021830662 LVG A2</p> <p>Dz.dat.: 15.10.2020 Dz. Svārs: 44 kg</p>	<p>MT SCY WIZARD 7047E CA726520</p> <p>Dz.dat. 11.01.2017 Dz. Svārs: 38 kg</p>	<p>MTT CA364667 HRJ CROWD FAVOURITE</p> <p>MTM CA412578 SVY STARSTRUCK</p>
	<p>MM TALUTULU LORETTA S EE0019592503</p> <p>Dz.dat. 01.10.2017 Dz. Svārs: 45 kg</p>	<p>MMT FR7121074461 VIZIR P</p> <p>MMM SE8381105194 MONTE LADY AV</p>



EKSTERJERA VĒRTĒJUMS / CONFORMATION

02.04.2026 DATUMS	Galva / HEAD	Barojums / BODY	Apmatojums / COLOUR	Krišu platums no priekšpusē / CHEST WIDTH	Ķermeņa dziļums / BODY DEPTH	Mugurkauls / BACK LINE	Lielums / HEIGHT	Filejas platums / SHOULDER	Jostas platums / LOIN	Krustu platums / RUMP WIDTH	Krustu slīpums / PIN	Krustu garums	Augšstilbu muskuļi sānkatā	Augšstilbu dziļums	Augšstilbu pieplidijums	Augšstilbu platums	Pakājkājas sānkatā	Vēžu slīpums sānkatā	Pakājkājas no aizmugures	Priekškājas no aizmugures	Kaulu kvalitāte	Temperaments	Kopskats
	3	3	2	8	8	5	7	7	7	7	7	5	6	6	7	7	4	4	6	6	5	L	8

ŠAROLĒ / CHAROLAIS

Vārds: **HIRTO**

Vecums/ Age:

2 g. 2m. 11d.

ID numurs:

LV022035310799

Saimniecība/ Farm:

Z/S VALTI

Kuldīgas novads.

Dz. dat. / Birth date

04.04.2024

Dz. Svārs /BW

46 kg

200 d. Svārs /200 WW

332.2 kg

0-200 d. p. /DG

+1431 g/dn.

365 d. Svārs /YW

571.1 kg

IZCELSME / PEDIGREE

TĒVS /SIRE HANZO ID: LV022035310450 LVG A 95899 Dz.dat.: 04.04.2020 Dz. Svārs: 54 kg	TT VALTS LV020400710598 LVG 91277 Dz.dat. 11.02.2017 dz. Svārs: 41 kg	TTT LV020889710239 RUSS TTM LV020400710242 VĀRPA
	TM HALVA LV022035310198 LVG A2 Dz.dat. 11.06.2017 Dz. Svārs: 48 kg	TMT LV040300510168 ROMEO TMM LV022035319610 HARGA
MĀTE /DAM HIRTA ID: LV022035310163 LVG A2 Dz.dat.: 04.04.2017 Dz. Svārs: 40 kg	MT JENKINS AV ASKOME SE03653915396 LVG 90880 Dz.dat.: 02.03.2014 Dz. Svārs: 46 kg	MTT SE352022685 FORT KNOX AV SIMONTO MTM SE36539545 G.DUNETTE AV ASKOME
	MM HIGIJA LV022035319950 LVG A2 Dz.dat. 23.05.2014 Dz. Svārs: 46 kg	MMT LV022035319434 HOTS MMM LV022035319101 HILBERTA



28.04.2026

1 000 kg200 - 365 D
pieaugums**+1448 g/dn**

EKSTERJERA VĒRTĒJUMS / CONFORMATION

16.04.2026 DATUMS

Galva / HEAD	Barojums / BODY	Apmatojums / COLOUR	Krišu platums no priekšpusēs / CHEST WIDTH	Ķermeņa dziļums / BODY DEPTH	Mugurkauls / BACK LINE	Lielums / HEIGHT	Filejas platums / SHOULDER	Jostas platums / LOIN	Krustu platums / RUMP WIDTH	Krustu slīpums / PIN	Krustu garums	Augšstilbu muskuļi sānskatā	Augšstilbu dziļums	Augšstilbu piepildījums	Augšstilbu platums	Pakājkājas sānskatā	Vēžu slīpums sānskatā	Pakājkājas no aizmugures	Priekškājas no aizmugures	Kaulu kvalitāte	Temperaments	Kopskats
1	3	2	8	8	5	8	7	7	7	6	6	7	6	8	7	5	4	6	6	5	L	8

Animal genomic breeding values card

Animal Sire Dam MGS

Name	HIRTO	HANZO	HIRTA	JENKINS
Register number	LV 022035310799	LV 022035310450	LV 022035310163	SE 003653915396
Breed	38			
Date of birth	04/03/2024			
Owner				

Genetic Status

Polled	+/+ (No carrier homozygous)	Ataxia	G/G (No carrier homozygous)
Double muscle gene	mh/+ (Heterozygous porteur)	Blind	+/+ (No carrier homozygous)
Mh BEEF	+/+ (No carrier homozygous)	D.E.A	+/+ (No carrier homozygous)

Genomic values

Evaluated by Gènes

Date of evaluation : 16/04/2025

Production Values

		Rel
Ease of birth	6.2	0.62
Growth capacity	4.7	0.38
Muscular Development	4.8	0.53
Skeletal development	5.3	0.53
Calving Ability	6.1	0.31
Maternal genetic on weaning weight	5.3	0.25

Morphology values

	Rel
CRPS	
DMPS	
DSPS	
AFPS	
Udder Longevity	5.3
Teats fonctionnality	4.9
Strength of back legs	5.7

Morphology values

		Rel
Back muscle	4.4	0.51
Hindquarters muscle	4.5	0.52
Body lenght	5.1	0.49
Body weight	4.1	0.45
Size	4.9	0.55
Muzzle width	3.2	0.44
Fore legs	4.8	0.24
Rear legs	4.7	0.20
Top line	3.8	0.43

Behavior Values

Adult behavior	5.9
Calving behavior	7.6

Autres index

Myophosphorylase

Système de notation des Index

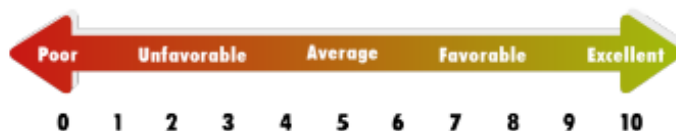

For each value evaluation, scores fluctuate from 0 to 10, where 5 is the average

ŠAROLĒ / CHAROLAIS

Vārds: **HĒRAKLS**

Vecums/ Age:

2 g. 1m. 26d.

ID numurs:

LV061459210348

Saimniecība/ Farm:

SIA KALDABRUŅA 2020**Jēkabpils novads.**

Dz. dat. / Birth date

19.03.2024

Dz. Svārs /BW

43 kg

200 d. Svārs /200 WW

362.6 kg

0-200 d. p. /DG

+1598 g/dn.

365 d. Svārs /w

430.1 kg

IZCELSME / PEDIGREE

TĒVS /SIRE WBE EARL PP ID: DE1406534845 LVG A 96673 Dz.dat.: 19.09.2021 Dz. Svārs: 39 kg	TT FHZ ENNO PP DE1264568260 Dz.dat. 25.11.2018 Dz. Svārs: 46 kg	TTT DE0537816671 ETIENNE PP* TTM DE0352898417 LEH WRONI PP*
	TM WBE PP DE1405975525 Dz.dat. 19.10.2018 Dz. Svārs: 40 kg	TMT CA345134 ZEAL CEDARDALE 125Z TMM DE1404076689 WBE
MĀTE /DAM HĒRA ID: LV061459210141 LVG A2 Dz.dat.: 21.04.2019 Dz. Svārs: 44 kg	MT ALFONS LV060869610076 LVG A 90448 Dz.dat. 05.11.2011 Dz. Svārs: 41 kg	MTT LV060869610001 FIRSTS MTM FR8551196119 ELISSA 6119
	MM M C NANTES DE0356011861 LVG A2 Dz.dat. 17.12.2012	MMT DE0354281192 OREGON MMM DE0352865611 MC NICE



28.04.2026

744 kg200 - 365 D
pieaugums
+409 g/dn.

EKSTERJERA VĒRTĒJUMS / CONFORMATION

15.02.2025 DATUMS

Galva / HEAD	Barojums / BODY	Apmatojums / COLOUR	Krišu platums no priekšpusēs / CHEST WIDTH	Ķermeņa dziļums / BODY DEPTH	Mugurkauls / BACK LINE	Lielums / HEIGHT	Filejas platums / SHOULDER	Jostas platums / LOIN	Krustu platums / RUMP WIDTH	Krustu slīpums / PIN	Krustu garums	Augšstilbu muskuļi sānkatā	Augšstilbu dziļums	Augšstilbu piepildījums	Augšstilbu platums	Pakājkājas sānkatā	Vēziņu slīpums sānkatā	Pakājkājas no aizmugures	Priekškājas no aizmugures	Kaulu kvalitāte	Temperaments	Kopskats
3	3	2	8	8	5	7	7	7	7	6	5	6	6	7	7	5	5	6	5	5	L	8

ŠAROLĒ / CHAROLAIS

Vārds: **GOTFRĪDS**

Vecums/ Age:

2 g. 1m. 13d.

ID numurs:

LV046406110925

Saimniecība/ Farm:

Z/S JASMĪNI

Valkas novads.

Dz. dat. / Birth date

02.04.2024

Dz. Svārs /BW

45 kg

200 d. Svārs /200 WW

220 kg

0-200 d. p. /DG

+1 101 g/dn.

365 d. Svārs /wW

461 kg

IZCELSME / PEDIGREE

TĒVS /SIRE HIMALAJS ID: LV018545415879 LVG A 95811 Dz.dat.: 31.01.2020 Dz. Svārs: 42 kg	TT IRON AC MELLBY SE74592013759 LVG 09180 Dz.dat. 10.04.2013 Dz. Svārs: 42 kg	TTT SE897771386 CLIMETSON AV BASTAD TTM SE745920236 DESTINY AV MELLBY
	TM LĀVA LV018545415331 LVG A2 Dz.dat. 28.02.2010 Dz. Svārs: 42 kg	TMT LV048445310067 EINŠTEINS TMM LV018545415093 LUĪZE
MĀTE /DAM - ID: EE0019768014 LVG A2 Dz.dat.: 24.03.2017 Dz. Svārs: 48 kg	MT CHON EE0012800056 Dz.dat. 12.01.2012 Dz. Svārs: 43 kg	MTT US701224 ACCELERATED CHOICE MTM EE0009703728 -
	MM G. EPINOCHÉ AV VITA F SE852661198 Dz.dat. 25.03.2011	MMT SE203230880 CHAMPAGNE STROMSNAS MMM SE472880926 A AV QVALLSTA



28.04.2026

976 kg200 - 365 D
pieaugums**+1209 g/dn.**

EKSTERJERA VĒRTĒJUMS / CONFORMATION

02.04.2026 DATUMS

Galva / HEAD	Barojums / BODY	Apmatojums / COLOUR	Krišu platums no priekšpusē / CHEST WIDTH	Ķermeņa dziļums / BODY DEPTH	Mugurkauls / BACK LINE	Lielums / HEIGHT	Filejas platums / SHOULDER	Jostas platums / LOIN	Krustu platums / RUMP WIDTH	Krustu slīpums / PIN	Krustu garums	Augšstilbu muskuļu sānskatā	Augšstilbu dziļums	Augšstilbu piepildījums	Augšstilbu platums	Pakaļkājas sānskatā	Vēžu slīpums sānskatā	Pakaļkājas no aizmugures	Priekškājas no aizmugures	Kaulu kvalitāte	Temperaments	Kopskats
3	3	2	8	8	5	7	7	7	7	6	6	7	6	7	7	4	5	5	6	5	L	8

ŠAROLĒ / CHAROLAIS

LV-BIO-01.428-0001877.2025.001

Nr. 5

Vārds: **BRUNO**

Vecums/ Age:

2 g. 1m. 11d.

ID numurs:

LV046406110943

Saimniecība/ Farm:

Z/S JASMĪNI

Valkas novads.

Dz. dat. / Birth date

04.04.2024

Dz. Svārs /BW

45 kg

200 d. Svārs /200 WW

209 kg

0-200 d. p. /DG

+1 047 g/dn.

365 d. Svārs /wW

445 kg



IZCELSME / PEDIGREE

TĒVS /SIRE HIMALAJS ID: LV018545415879 LVG A 95811 Dz.dat.: 31.01.2020 Dz. Svārs: 42 kg	TT IRON AC MELLBY SE74592013759 LVG 09180 Dz.dat. 10.04.2013 Dz. Svārs: 42 kg	TTT SE897771386 CLIMETSON AV BASTAD TTM SE745920236 DESTINY AV MELLBY
	TM LĀVA LV018545415331 LVG A2 Dz.dat. 28.02.2010 Dz. Svārs: 42 kg	TMT LV048445310067 EINŠTEINS TMM LV018545415093 LUĪZE
MĀTE /DAM BARONESE ID: LV046406110607 LVG A2 Dz.dat.: 18.04.2020 Dz. Svārs: 46 kg	MT LIGO LV060351910366 LVG 09268 Dz.dat. 29.03.2016 Dz. Svārs: 48 kg	MTT FR6770841215 GALOPINA MTM FR5811510311 FUGUE
	MM - EE0019768151 Dz.dat. 01.04.2017 Dz. Svārs: 46 kg	MMT EE0012722822 BOBY 96058 P MMM SE852661189 G.ETINCELLE AV VITA



EKSTERJERA VĒRTĒJUMS / CONFORMATION

02.04.2026 DATUMS

Galva / HEAD	Barojums / BODY	Apmatojums / COLOUR	Krišu platums no priekšpusē / CHEST WIDTH	Ķermeņa dziļums / BODY DEPTH	Mugurkauls / BACK LINE	Lielums / HEIGHT	Filejas platums / SHOULDER	Jostas platums / LOIN	Krustu platums / RUMP WIDTH	Krustu slīpums / PIN	Krustu garums	Augšstilbu muskuļi sānskatā	Augšstilbu dziļums	Augšstilbu piepildījums	Augšstilbu platums	Pakāļkājas sānskatā	Vēžu slīpums sānskatā	Pakāļkājas no aizmugures	Priekškājas no aizmugures	Kaulu kvalitāte	Temperaments	Kopskats
3	3	2	8	9	5	8	8	8	8	6	6	7	6	8	7	5	5	6	6	5	L	8



Vārds: **LĪDUMS**

Vecums/ Age:

1 g. 6 m. 13 d.

ID numurs:

LV062023710202

Saimniecība/ Farm:

RAIMONDS JAKOVICKIS

Jēkabpils novads.

Dz. dat. / Birth date

02.11.2024

Dz. Svārs /BW

51 kg

200 d. Svārs /200 WW

264.0 kg

0-200 d. p. /DG

+1065 g/dn.

365 d. Svārs /YW

397.7 kg

IZCELSME / PEDIGREE

TĒVS STREAM PP ID: FR8541877965 LVG A 96887 Dz.dat.: 08.08.2021 Dz. Svārs: 48 kg	TT ONEDREAM P FR4242817438 LVG A 95742 Dz.dat. 01.10.2018 Dz. Svārs: 46 kg	TTT FR7947451231 LUTHER P TTM FR4242503569 MARQUISE
	TM OUETTA P FR8541871965 Dz.dat. 10.11.2018 Dz. Svārs: 48 kg	TMT FR8541877420 GUETTA TMM FR8541871655 HAUDE SC
MĀTE JELGAVA ID: LV062023710114 LVG A2 Dz.dat.: 28.01.2022 Dz. Svārs: 42 kg	MT TARO PP DE0416102279 LVG A 91972 Dz.dat. 30.10.2018 Dz. Svārs: 47 kg	MTT DE1304783470 THEODOR PP* MTM DE0416080970 BELAMI PS
	MM AĻASKA LV018545415483 LVG A2 Dz.dat. 12.03.2013 Dz. Svārs: 41 kg	MMT LV000446910368 LOIDS MMM LV018545415363 DONA



28.04.2026

538 kg

 200 - 365 D
 pieaugums
+810 g/dn.

EKSTERJERA VĒRTĒJUMS / CONFORMATION

16.04.2026 DATUMS

Galva / HEAD	Barojums / BODY	Apmatojums / COLOUR	Krūšu platums no priekšpusēs / CHEST WIDTH	Ķermeņa dziļums / BODY DEPTH	Mugurkauls / BACK LINE	Lielums / HEIGHT	Filejas platums / SHOULDER	Jostas platums / LOIN	Krustu platums / RUMP WIDTH	Krustu slīpums / PIN	Krustu garums	Augšstilbu muskuļi sānkatā	Augšstilbu dziļums	Augšstilbu piepildījums	Augšstilbu platums	Pakaļkājas sānkatā	Vēziņu slīpums sānkatā	Pakaļkājas no aizmugures	Priekškājas no aizmugures	Kaulu kvalitāte	Temperaments	Kopskats
3	3	2	8	8	5	7	7	7	7	7	5	7	6	7	7	4	5	5	6	5	L	8



Animal genomic breeding values card

	Animal	Sire	Dam	MGS
Name	LIDUMS	STREAM PP	JELGAVA	TARO PP
Register number	LV 062023710202	FR 8541877965	LV 062023710114	DE 000416102279
Breed	38	Date of birth	02/11/2024	
Owner				

Genetic Status

Polled	P/P (Carrier homozygous)	Double	mh/+ (Heterozygous)	Blind	+/+ (non porteur)
Ataxia	G/G (non porteur)	Mh BEEF	+/+ (non porteur)	D.E.A	+/+ (non porteur)

Genomic values

Evaluated by Gènes

Date of evaluation : 07/02/2026

Production Values		Rel
Ease of birth	5.1	0.74
DGest	5.7	
Growth capacity	7	0.54
Muscular Development	6.2	0.65
Back muscle	5.4	0.64
Hindquarters muscle	5.5	0.64
Skeletal development	7	0.65
Body lenght	5.6	0.62
Body weight	6.3	0.58
Size	6.2	0.66
Skeletal development		
Muzzle width	6.3	0.57
Fore legs	3.4	0.38
Rear legs	5.9	0.34
Top line	4.6	0.56

Morphology values		Rel
CRPS	4.6	
DMPS	6.4	0.49
DSPS	5	0.5
AFPS	5.6	0.36
Strength of back legs	5.4	
FERTILITY	4.4	
Adult behavior	5.2	
Calving behavior	5.5	
Calving Ability	7.1	0.44
Maternal genetic on weaning weight	4.8	0.38
Udder Longevity	5.3	
Teats functionality	6.9	

Total GDSCAN :

146.4

Systeme de notation des Index

ŠAROLĒ / CHAROLAIS

LV-BIO-01.428-000052.2025.001

Nr. 7

Vārds: **LATVIS**

Vecums/ Age:

1 g. 5 m. 25 d.

ID numurs:

LV018545416095

Saimniecība/ Farm:

Z/S MEŽĀRES

Jēkabpils novads.

Dz. dat. / Birth date

17.11.2024

Dz. Svars /BW

53 kg

200 d. Svars /200 WW

293.8 kg

0-200 d. p. /DG

+1204 g/dn.

365 d. Svars /YW

548.4 kg



IZCELSME / PEDIGREE

TĒVS /SIRE ONEDREAM P ID: FR4242817438 LVG A 95742 Dz.dat.: 01.10.2018 Dz. Svars: 46 kg	TT LUTHER P FR7947451231 Dz.dat. 08.08.2015 Dz. Svars: 53 kg	TTT FR7121027477 CABREL TTM FR7950301127 GAFSA SC
	TM MARQUISE FR4242503569 Dz.dat. 24.11.2015 Dz. Svars: 50 kg	TMT FR7121533020 HONORABLE TMM FR4242009902 INFANTE
MĀTE/DAM IVANKA ID: LV018545415963 LVG A2 Dz.dat.: 19.06.2021 Dz. Svars: 41 kg	MT GRUZIS LV018545415858 LVG A 92217 Dz.dat. 29.03.2019 Dz. Svars: 43 kg	MTT DE0358951201 JOSEF MTM LV018545415423 EPIKA
	MM DŽĪNA LV018545415262 LVG A2 Dz.dat. 27.03.2008 Dz. Svars: 43 kg	MMT LV048445310067 EINŠTEINS MMM LV000446910062 DŽESIKA



EKSTERJERA VĒRTĒJUMS / CONFORMATION

18.04.2026 DATUMS	Galva / HEAD	Barojums / BODY	Apmatojums / COLOUR	Krūšu platums no priekšpusēs / CHEST WIDTH	Ķermeņa dziļums / BODY DEPTH	Mugurkauls / BACK LINE	Lielums / HIGHT	Filejas platums / SHOULDER	Jostas platums / LOIN	Krustu platums / RUMP WIDTH	Krustu siļpums / PIN	Krustu garums	Augšstilbu muskuļi sānskatā	Augšstilbu dziļums	Augšstilbu piepildījums	Augšstilbu platums	Pakalkājas sānskatā	Vēziņu siļpums sānskatā	Pakalkājas no aizmugures	Priekškājas no aizmugures	Kaulu kvalitāte	Temperaments	Kopskats
	4	3	2	8	8	5	8	7	8	8	7	5	7	6	7	7	4	5	5	6	5	L	8



Animal genomic breeding values card

	Animal	Sire	Dam	MGs
Name	LATVIS	ONEDREAM P	IVANKA	GRUZIS
Register number	LV 018545416095	FR 4242817438	LV 018545415963	LV 018545415858
Breed	38	Date of birth	17/11/2024	
Owner				

Genetic Status

Polled	P/+ (Heterozygous)	Double	+/+ (non porteur)	Blind	+/+ (non porteur)
Ataxia	A/G (Heterozygous)	Mh BEEF	+/+ (non porteur)	D.E.A	+/+ (non porteur)

Genomic values

Evaluated by Gènes

Date of evaluation : 07/02/2026

Production Values		Rel
Ease of birth	6.1	0.76
DGest	4.5	
Growth capacity	6	0.59
Muscular Development	4	0.70
Back muscle	3.8	0.69
Hindquarters muscle	4.3	0.70
Skeletal development	5.9	0.70
Body length	5	0.68
Body weight	4.4	0.65
Size	5	0.71
Skeletal development		
Muzzle width	4.1	0.63
Fore legs	4.4	0.48
Rear legs	5.6	0.45
Top line	5.7	0.63

Morphology values		Rel
CRPS	4.5	
DMPS	4.6	0.56
DSPS	5.1	0.58
AFPS	5.2	0.45
Strength of back legs	6.4	
FERTILITY	5.6	
Adult behavior	6.2	
Calving behavior	7.1	
Calving Ability	6.7	0.52
Maternal genetic on weaning weight	6.1	0.46
Udder Longevity	5.6	
Teats functionality	7.4	

Total GDSCAN :

139.3

Systeme de notation des Index

Vārds: **LAIMROTS**

Vecums/ Age:

1 g. 5 m. 19 d.

ID numurs:

LV018545416099

Saimniecība/ Farm:

Z/S MEŽĀRES

Jēkabpils novads.

Dz. dat. / Birth date

26.11.2024

Dz. Svārs /BW

43 kg

200 d. Svārs /200 WW

270.8 kg

0-200 d. p. /DG

+1139g/dn.

365 d. Svārs /YW

488.4 kg



IZCELSME / PEDIGREE

TĒVS /SIRE MC TITUS PP ID: DE0362498900 LVG A 95747 Dz.dat.: 14.12.2019 Dz. Svārs: 43 kg	TT TROY PP* DE0539286480 LVG A 96173 Dz.dat. 24.11.2016 Dz. Svārs: 43 kg	TTT DE0538336224 TRISTAN PP* TTM DE0537816665 HEDDI PP*
	TM MC ESTEL DE0357383983 Dz.dat. 09.12.2014 Dz. Svārs: 47 kg	TMT FR7121600447 EN VOITURE TMM DE0354630261 ERNETTE
MĀTE/DAM HINA ID: LV018545415905 LVG A2 Dz.dat.: 30.05.2020 Dz. Svārs: 42 kg	MT JOSEF DE0358951201 LVG A 90609 Dz.dat. 03.03.2016 Dz. Svārs: 41 kg	MTT SE67796 JOKER MTM DE0356278515 ESTELLA
	MM DONA LV018545415363 LVG A2 Dz.dat. 10.04.2010 Dz. Svārs: 44 kg	MMT LV048445310067 EINŠTEINS MMM LV032812310303 DORA



28.04.2026

647 kg



200 - 365 D
pieaugums
+1319 g/dn.

EKSTERJERA VĒRTĒJUMS / CONFORMATION

18.04.2026	DATUMS	Galva / HEAD	Barojums / BODY	Apmatojums / COLOUR	Krūšu platums no priekšpusēs / CHEST WIDTH	Ķermeņa dziļums / BODY DEPTH	Mugurkauls / BACK LINE	Lielums / HIGHT	Filejas platums / SHOULDER	Jostas platums / LOIN	Krustu platums / RUMP WIDTH	Krustu stipums / RUMP ANGLE	Krustu garums / RUMP LENGTH	Augšstilbu muskuļu sānskatā	Augšstilbu dziļums	Augšstilbu piepildījums	Augšstilbu platums	Pakāļkājas sānskatā	Vēziņu stipums sānskatā	Pakāļkājas no aizmugures	Priekškājas no aizmugures	Kaulu kvalitāte	Temperaments	Kopskats
		3	3	2	8	8	5	7	7	7	7	7	5	7	6	7	7	5	5	5	6	5	L	8

Animal genomic breeding values card

	Animal	Sire	Dam	MGS
Name	LAIMROTS	TITUS PP	HINA	JOSEF
Register number	LV 018545416099	DE 000362498900	LV 018545415905	DE 000358951201
Breed	38	Date of birth	26/11/2024	
Owner				

Genetic Status

Polled	P/+ (Heterozygous)	Double	+/+ (non porteur)	Blind	+/+ (non porteur)
Ataxia	G/G (non porteur)	Mh BEEF	+/+ (non porteur)	D.E.A	+/+ (non porteur)

Genomic values

Evaluated by Gènes

Date of evaluation : 07/02/2026

Production Values		Rel
Ease of birth	5.7	0.64
DGest	6.9	
Growth capacity	3.7	0.42
Muscular Development	4.6	0.56
Back muscle	4.4	0.55
Hindquarters muscle	4.5	0.55
Skeletal development	5	0.56
Body lenght	5	0.53
Body weight	3.7	0.49
Size	4.4	0.58
Skeletal development		
Muzzle width	4.2	0.47
Fore legs	4.4	0.29
Rear legs	4.5	0.25
Top line	3.7	0.46

Morphology values		Rel
CRPS	3.1	
DMPS	5	0.4
DSPS	2.7	0.41
AFPS	4.5	0.28
Strength of back legs	5.5	
FERTILITY	5.6	
Adult behavior	3.7	
Calving behavior	4.4	
Calving Ability	5.2	0.35
Maternal genetic on weaning weight	5.8	0.30
Udder Longevity	4.9	
Teats fonctionnality	5.2	

Total GDSCAN :

120.3

Système de notation des Index

Vārds: **LOCIS**

Vecums/ Age:

1 g. 5 m. 17 d.

ID numurs:

LV018545416102

Saimniecība/ Farm:

Z/S MEŽĀRES

Jēkabpils novads.

Dz. dat. / Birth date

28.11.2024

Dz. Svārs /BW

44 kg

200 d. Svārs /200 WW

267.8 kg

0–200 d. p. /DG

+1119g/dn.

365 d. Svārs /YW

488.6 kg



IZCELSME / PEDIGREE

TĒVS /SIRE MC TITUS PP ID: DE0362498900 LVG A 95747 Dz.dat.: 14.12.2019 Dz. Svārs: 43 kg	TT TROY PP* DE0539286480 LVG A 96173 Dz.dat. 24.11.2016 Dz. Svārs: 43 kg	TTT DE0538336224 TRISTAN PP* TTM DE0537816665 HEDDI PP*
	TM MC ESTEL DE0357383983 Dz.dat. 09.12.2014 Dz. Svārs: 47 kg	TMT FR7121600447 EN VOITURE TMM DE0354630261 ERNETTE
MĀTE/DAM HIACINTE ID: LV018545415888 LVG A2 Dz.dat.: 04.04.2020 Dz. Svārs: 40 kg	MT IRON AC MELLBY SE74592013759 LVG A 09180 Dz.dat. 10.04.2013 Dz. Svārs: 42 kg	MTT SE897771386 CLIMETSON AV BASTAD MTM SE745920236 DESTINY AV MELLBY
	MM DAILE LV018545415669 LVG A2 Dz.dat. 23.02.2016 Dz. Svārs: 42 kg	MMT DE0353532990 DOKTOR MMM LV018545415255 MADAĻA



28.04.2026

602 kg



200 - 365 D
pieaugums
+1338 g/dn.

EKSTERJERA VĒRTĒJUMS / CONFORMATION

18.04.2026	DATUMS	Galva / HEAD	Barojums / BODY	Apmatojums / COLOUR	Krūšu platums no priekšpusēs / CHEST WIDTH	Ķermeņa dziļums / BODY DEPTH	Mugurkauls / BACK LINE	Lielums / HIGHT	Filejas platums / SHOULDER	Jostas platums / LOIN	Krustu platums / RUMP WIDTH	Krustu stipums / RUMP ANGLE	Krustu garums / RUMP LENGTH	Augšstilbu muskuļu sānskatā	Augšstilbu dziļums	Augšstilbu piepildījums	Augšstilbu platums	Pakāļkājas sānskatā	Vēziņu stipums sānskatā	Pakāļkājas no aizmugures	Priekškājas no aizmugures	Kaulu kvalitāte	Temperaments	Kopskats
		3	3	2	8	8	5	7	7	7	7	6	5	7	6	7	7	4	5	5	6	5	L	8





Animal genomic breeding values card

	Animal	Sire	Dam	MGS
Name	LOCIS	TITUS PP	HIACINTE	IRON
Register number	LV 018545416102	DE 000362498900	LV 018545415888	SE 074592013759
Breed	38	Date of birth	28/11/2024	
Owner				

Genetic Status

Polled	P/+ (Heterozygous)	Double	+/+ (non porteur)	Blind	+/+ (non porteur)
Ataxia	G/G (non porteur)	Mh BEEF	+/+ (non porteur)	D.E.A	+/+ (non porteur)

Genomic values

Evaluated by Gènes

Date of evaluation : 07/02/2026

Production Values		Rel
Ease of birth	5.8	0.64
DGest	6.3	
Growth capacity	3.3	0.41
Muscular Development	3.2	0.55
Back muscle	3.2	0.54
Hindquarters muscle	3.3	0.55
Skeletal development	3	0.55
Body lenght	3.4	0.52
Body weight	2.1	0.48
Size	3.6	0.57
Skeletal development		
Muzzle width	4.5	0.47
Fore legs	5	0.28
Rear legs	4.9	0.25
Top line	3.6	0.46

Morphology values		Rel
CRPS	3.9	
DMPS	4.8	0.39
DSPS	1.6	0.41
AFPS	3.9	0.27
Strength of back legs	5.1	
FERTILITY	5.3	
Adult behavior	4.4	
Calving behavior	5.1	
Calving Ability	4.4	0.35
Maternal genetic on weaning weight	7.5	0.29
Udder Longevity	3.2	
Teats fonctionnality	4.3	

Total GDSCAN :

108.7

Système de notation des Index

ŠAROLĒ / CHAROLAIS

LV-BIO-01.428-000051.2025.001

Nr. 10

Vārds: **LĪDERIS**

Vecums/ Age:

1 g. 5 m. 8 d.

ID numurs:

LV062023710216

Saimniecība/ Farm:

RAIMONDS JAKOVICKIS

Jēkabpils novads.

Dz. dat. / Birth date

07.12.2024

Dz. Svārs /BW

49 kg

200 d. Svārs /200 WW

234.0 kg

0–200 d. p. /DG

+925 g/dn.

365 d. Svārs /YW

481.5 kg



IZCELSME / PEDIGREE

TĒVS /SIRE FABIAN PP ID: DE1406222428 LVG A 96180 Dz.dat.: 29.11.2020 Dz. Svārs: 40 kg	TT FINN PP STUMMLER DE0539369678 Dz.dat. 30.12.2016 Dz. Svārs: 48 kg	TTT DE0355481173 FRITZE PP* TTM DE0537739783 SAHARA P# VON STUMML
	TM ISOLDE PP DE1405588671 Dz.dat. 12.12.2017 Dz. Svārs: 45 kg	TMT DE1266823115 OPK HERCULES PP* TMM DE1404411389 IRMI PP*
MĀTE/DAM HOLANDE ID: LV062023710071 LVG A2 Dz.dat.: 18.02.2020 Dz. Svārs: 42 kg	MT IRON AC MELLBY SE74592013759 LVG A 09180 Dz.dat. 10.04.2013 Dz. Svārs: 42 kg	MTT SE897771386 CLIMETSON AV BASTAD MTM SE745920236 DESTINY AV MELLBY
	MM ABAVA LV018545415471 LVG A2 Dz.dat. 23.02.2013 Dz. Svārs: 41 kg	MMT DE0353532990 DOKTOR MMM LV018545415197 BALĀDE



28.04.2026

585 kg



200 - 365 D
pieaugums
+1500 g/dn.

EKSTERJERA VĒRTĒJUMS / CONFORMATION

18.04.2026	DATUMS	Galva / HEAD	Barojums / BODY	Apmatojums / COLOUR	Krūšu platums no priekšpusēs / CHEST WIDTH	Ķermeņa dziļums / BODY DEPTH	Mugurkauls / BACK LINE	Lielums / HIGHT	Filejas platums / SHOULDER	Jostas platums / LOIN	Krustu platums / RUMP WIDTH	Krustu stipums / RUMP ANGLE	Krustu garums / RUMP LENGTH	Augšstilbu muskuļu sānskatā	Augšstilbu dziļums	Augšstilbu piepildījums	Augšstilbu platums	Pakāļkājas sānskatā	Vēžņu stipums sānskatā	Pakāļkājas no aizmugures	Priekškājas no aizmugures	Kaulu kvalitāte	Temperaments	Kopskats
		3	3	2	8	8	5	7	7	7	8	7	5	6	6	7	7	4	5	5	6	5	L	8



Animal genomic breeding values card

	Animal	Sire	Dam	MGs
Name	LIDERIS	 FABIAN PP	HOLANDE	IRON
Register number	LV 062023710216	DE 001406222428	LV 062023710071	SE 074592013759
Breed	38	Date of birth	07/12/2024	
Owner				

Genetic Status

Polled	P/+ (Heterozygous)	Double	+/+ (non porteur)	Blind	+/+ (non porteur)
Ataxia	G/G (non porteur)	Mh BEEF	+/+ (non porteur)	D.E.A	+/+ (non porteur)

Genomic values

Evaluated by Gènes

Date of evaluation : 07/02/2026

Production Values		Rel
Ease of birth	4.8	0.60
DGest	4.1	
Growth capacity	4.1	0.37
Muscular Development	3.9	0.51
Back muscle	3.9	0.50
Hindquarters muscle	4	0.51
Skeletal development	2.9	0.51
Body lenght	3.2	0.48
Body weight	3.1	0.44
Size	3.8	0.53
Skeletal development		
Muzzle width	4.9	0.42
Fore legs	5.6	0.24
Rear legs	5.1	0.21
Top line	5.2	0.41

Morphology values		Rel
CRPS	4.4	
DMPS	3.2	0.35
DSPS	4.6	0.36
AFPS	5.6	0.23
Strength of back legs	5.7	
FERTILITY	5.2	
Adult behavior	3.7	
Calving behavior	4.1	
Calving Ability	3.1	0.31
Maternal genetic on weaning weight	6.2	0.25
Udder Longevity	4.5	
Teats functionality	4.9	

Total GDSCAN :

113.8

Système de notation des Index

ŠAROLĒ / CHAROLAIS

LV-BIO-01.428-0002100.2025.001

Nr. 11

Vārds: **COLOMBO**

Vecums/ Age:

1 g. 4 m. 18 d.

ID numurs:

LV020400711456

Saimniecība/ Farm:

Z/S JAUNKALNI

Krāslavas novads.

Dz. dat. / Birth date

27.12.2024

Dz. Svārs /BW

45 kg

200 d. Svārs /200 WW

338.2 kg

0-200 d. p. /DG

+1466 g/dn.

365 d. Svārs /YW

521.9 kg



IZCELSME / PEDIGREE

TĒVS /SIRE JASPER PP ID: DE0665442181 LVG A 96280 Dz.dat.: 09.01.2017	TT KMU JAMIE DE1304733164 Dz.dat. 09.12.2014	TTT DE1304081889 KMU JUMBO TTM DE1303277563 KMU P
	TM DONZELLE DE1503008612 Dz.dat. 20.11.2009	TMT DE1302161733 ORAZIO TMM DE1502078579 DUBLIN
MĀTE/DAM CIELAVA ID: LV060162010318 LVG A2 Dz.dat.: 11.03.2017 Dz. Svārs: 43 kg	MT BRĀLĪTIS LV061766910004 LVG 09623 Dz.dat. 01.11.2013 Dz. Svārs: 63 kg	MIT DE1273335117 LUXUS PP* MTM DE0354642833 VERONIKA
	MM BLANCH LV060351910018 LVG A2 Dz.dat. 29.05.2007 Dz. Svārs: 42 kg	MMT DE1273014931 INKO MMM DE0939176576 BETA



EKSTERJERA VĒRTĒJUMS / CONFORMATION

16.04.2026	DATUMS	Galva / HEAD	Barojums / BODY	Apmatojums / COLOUR	Krūšu platums no priekšpusēs / CHEST WIDTH	Ķermeņa dziļums / BODY DEPTH	Mugurkauls / BACK LINE	Lielums / HIGHT	Filejas platums / SHOULDER	Jostas platums / LOIN	Krustu platums / RUMP WIDTH	Krustu stipums / RUMP ANGLE	Krustu garums / RUMP LENGTH	Augšstilbu muskuļi sānskatā	Augšstilbu dziļums	Augšstilbu piepildījums	Augšstilbu platums	Pakāļkājas sānskatā	Vēziņu stipums sānskatā	Pakāļkājas no aizmugures	Priekškājas no aizmugures	Kaulu kvalitāte	Temperaments	Kopskats
		4	3	2	8	8	5	8	8	8	8	6	6	7	5	8	7	5	5	5	6	5	L	8

ESI DAĻA NO NOZARES NĀKOTNES



GAĻAS LIELLOPU NOZARE KĻŪST STIPRĀKA TAD, KAD PAŠI
AUDZĒTĀJI IR VIENOTI.

Gaļas liellopu audzētāju biedrība (GLAB) ir organizācija, kas apvieno saimniekus un pārstāv viņu intereses lauksaimniecības un lauku attīstības politikā.

TĀ IR VIETA, KUR:

— tiek veidota nozares nākotne

GLAB aktīvi sadarbojas ar:

— ZM, LOSP, LZF un Zemnieku
Saeimu u.c. l/s organizācijām

BIEDRI IEGŪST:

- Aktualitātes **pirmie**
- Mācības un seminārus
- Pieredzes apmaiņas braucienus
- Tiešu saziņu ar citiem audzētājiem
- Iespēju ietekmēt nozares lēmumus
- Īpašus partneru piedāvājumus

JA VĒLIES REDZĒT SAVU NOZARI SPĒCĪGU — ESI TAI KLĀT.

PIEVIENOJIES ŠODIEN www.glab.lv

Gada biedra nauda: **80 EUR**

*(mazāk nekā viena degvielas kanna — bet ieguldījums
nozares nākotnē)*



Kataloga turpinājums /CONTINUE >

Vārds: **MARKS**

Vecums/ Age:

1 g. 4 m. 14 d.

ID numurs:

LV062151210165

Saimniecība/ Farm:

DENISS SKALKEU

Jēkabpils novads.

Dz. dat. / Birth date

01.01.2025

Dz. Svārs /BW

43 kg

200 d. Svārs /200 WW

322.8 kg

0-200 d. p. /DG

+1399 g/dn.

365 d. Svārs /YW

519.8 kg



IZCELSME / PEDIGREE

TĒVS /SIRE ARTABAN ID: LV020889710657 LVG A 91956 Dz.dat.: 02.04.2017 Dz. Svārs: 50 kg	TT SANTANA DE0356605875 LVG A 09580 Dz.dat. 13.05.2013	TTT DE0535904918 SAM PS TTM DE0533418489 PALERMO
	TM AIŠA LV020889710413 LVG A2 Dz.dat. 03.07.2013 Dz. Svārs: 49 kg	TMT LV020889710268 ORK TMM LV020889710266 TABATA
MĀTE/DAM MAIKA ID: LV062151210082 LVG A2 Dz.dat.: 01.01.2021 Dz. Svārs: 50 kg	MT KENS LV020400710699 LVG A 91676 Dz.dat. 21.02.2018 Dz. Svārs: 51 kg	MTT LV020889710239 RUSS MTM LV020400710185 KRELLE
	MM MĒRIJA LV018557710277 LVG A2 Dz.dat. 28.02.2015 Dz. Svārs: 52 kg	MMT LV060869610036 AUNS MMM LV018557710084 MAIGA



28.04.2026

655 kg



200 - 365 D
pieaugums
+1194 g/dn.

EKSTERJERA VĒRTĒJUMS / CONFORMATION

18.04.2026	DATUMS	Galva / HEAD	Barojums / BODY	Apmatojums / COLOUR	Krūšu platums no priekšpusēs / CHEST WIDTH	Ķermeņa dziļums / BODY DEPTH	Mugurkauls / BACK LINE	Lielums / HEIGHT	Filejas platums / SHOULDER	Jostas platums / LOIN	Krustu platums / RUMP WIDTH	Krustu stipums / RUMP ANGLE	Krustu garums / RUMP LENGTH	Augšstilbu muskuļu sānskatā	Augšstilbu dziļums	Augšstilbu piepildījums	Augšstilbu platums	Pakalkājas sānskatā	Vēžņu stipums sānskatā	Pakalkājas no aizmugures	Priekškājas no aizmugures	Kaulu kvalitāte	Temperaments	Kopskats
		4	3	2	8	8	5	8	7	8	8	7	5	7	6	7	7	5	5	6	6	5	L	8





Animal genomic breeding values card

	Animal	Sire	Dam	MGs
Name	MARKS	ARTABAN	MAIKA	KENS
Register number	LV 062151210165	LV 020889710657	LV 062151210082	LV 020400710699
Breed	38	Date of birth	01/01/2025	
Owner				

Genetic Status

Polled	+/+ (non porteur)	Double	+/+ (non porteur)	Blind	B/+ (Heterozygous)
Ataxia	G/G (non porteur)	Mh BEEF	+/+ (non porteur)	D.E.A	+/+ (non porteur)

Genomic values

Evaluated by Gènes

Date of evaluation : 07/03/2026

Production Values		Rel
Ease of birth	5.9	0.64
DGest	5.1	
Growth capacity	4.5	0.40
Muscular Development	3.5	0.55
Back muscle	3.6	0.54
Hindquarters muscle	3.5	0.54
Skeletal development	4	0.55
Body lenght	4.3	0.52
Body weight	2.8	0.48
Size	4.2	0.57
Skeletal development		
Muzzle width	3.8	0.46
Fore legs	5.8	0.27
Rear legs	5.1	0.24
Top line	3	0.45

Morphology values		Rel
CRPS	4.1	
DMPS	5.5	0.38
DSPS	4.5	0.4
AFPS	4.2	0.26
Strength of back legs	5.4	
FERTILITY	5.3	
Adult behavior	4.7	
Calving behavior	5	
Calving Ability	4.6	0.34
Maternal genetic on weaning weight	5.3	0.28
Udder Longevity	5.4	
Teats functionality	4.9	

Total GDSCAN :

118

Système de notation des Index

Vārds: **DZINTARS**

Vecums/ Age:

1 g. 4 m. 14 d.

ID numurs:

LV018557710490

Saimniecība/ Farm:

JAUNVĪNOGAS

Jēkabpils novads.

Dz. dat. / Birth date

01.01.2025

Dz. Svārs /BW

45 kg

200 d. Svārs /200 WW

312.4 kg

0-200 d. p. /DG

+1337 g/dn.

365 d. Svārs /YW

510.7 kg



IZCELSME / PEDIGREE

TĒVS /SIRE KENS ID: LV020400710699 LVG A 91676 Dz.dat.: 21.02.2018 Dz. Svārs: 51 kg	TT RUSS LV020889710239 LVG A 04496 Dz.dat. 26.02.2010 Dz. Svārs: 47 kg	TTT DE0348579755 ORKA TTM LV022035319233 SAIJA
	TM KRELLE LV020400710185 LVG A2 Dz.dat. 15.04.2010 Dz. Svārs: 41 kg	TMT LV004719319650 BRICIS TMM LV020400710050 KAMENE
MĀTE/DAM DRAVE ID: LV018557710358 LVG A2 Dz.dat.: 06.01.2019 Dz. Svārs: 50 kg	MT APOLLO LV060162010243 LVG A 91901 Dz.dat. 06.04.2015 Dz. Svārs: 52 kg	MTT FR6770883323 HAPPY MTM LV060162010119 ELFA
	MM DORA LV018557710300 LVG A2 Dz.dat. 31.01.2016 Dz. Svārs: 51 kg	MMT LV060869610036 AUNS MMM LV018557710151 DŽESE



28.04.2026

628 kg



200 - 365 D
pieaugums
+1202 g/dn.

EKSTERJERA VĒRTĒJUMS / CONFORMATION

18.04.2026	DATUMS	Galva / HEAD	Barojums / BODY	Apmatojums / COLOUR	Krūšu platums no priekšpusēs / CHEST WIDTH	Ķermeņa dziļums / BODY DEPTH	Mugurkauls / BACK LINE	Lielums / HEIGHT	Filejas platums / SHOULDER	Jostas platums / LOIN	Krustu platums / RUMP WIDTH	Krustu slīpums / RUMP ANGLE	Krustu garums / RUMP LENGTH	Augšstilbu muskuļu sānskatā	Augšstilbu dziļums	Augšstilbu piepildījums	Augšstilbu platums	Pakalkājas sānskatā	Vēziņu slīpums sānskatā	Pakalkājas no aizmugures	Priekškājas no aizmugures	Kaulu kvalitāte	Temperaments	Kopskats
		3	3	2	8	8	5	7	7	8	8	6	5	7	6	8	7	5	5	6	6	5	L	8



Animal genomic breeding values card

	Animal	Sire	Dam	MGS
Name	DZINTARS	KENS	DRAVE	APOLLO
Register number	LV 018557710490	LV 020400710699	LV 018557710358	LV 060162010243
Breed	38	Date of birth	01/01/2025	
Owner				

Genetic Status

Polled	P/+ (Heterozygous)	Double	mh/+ (Heterozygous)	Blind	+/+ (non porteur)
Ataxia	G/G (non porteur)	Mh BEEF	+/+ (non porteur)	D.E.A	+/+ (non porteur)

Genomic values

Evaluated by Gènes

Date of evaluation : 24/01/2026

Production Values		Rel
Ease of birth	5.4	0.63
DGest	5	
Growth capacity	3.6	0.40
Muscular Development	4.4	0.55
Back muscle	4.2	0.53
Hindquarters muscle	4.5	0.54
Skeletal development	5.4	0.55
Body lenght	4.6	0.51
Body weight	4.3	0.47
Size	4.8	0.56
Skeletal development		
Muzzle width	3.4	0.46
Fore legs	4.3	0.27
Rear legs	4.2	0.23
Top line	4	0.45

Morphology values		Rel
CRPS	3.5	
DMPS	5	0.38
DSPS	3.4	0.39
AFPS	4.4	0.25
Strength of back legs	5.5	
FERTILITY	5.3	
Adult behavior	4.2	
Calving behavior	4.2	
Calving Ability	5.3	0.33
Maternal genetic on weaning weight	4.7	0.28
Udder Longevity	6.2	
Teats functionality	4.5	

Total GDSCAN :

118.3

Système de notation des Index

Vārds: **DONS**

Vecums/ Age:

1 g. 4 m. 14 d.

ID numurs:

LV018557710492

Saimniecība/ Farm:

JAUNVĪNOGAS

Jēkabpils novads.

Dz. dat. / Birth date

01.01.2025

Dz. Svars /BW

41 kg

200 d. Svars /200 WW

316.8 kg

0-200 d. p. /DG

+1379 g/dn.

365 d. Svars /YW

504.9 kg



IZCELSME / PEDIGREE

TĒVS /SIRE KENS ID: LV020400710699 LVG A 91676 Dz.dat.: 21.02.2018 Dz. Svars: 51 kg	TT RUSS LV020889710239 LVG A 04496 Dz.dat. 26.02.2010 Dz. Svars: 47 kg	TTT DE0348579755 ORKA TTM LV022035319233 SAIJA
	TM KRELLE LV020400710185 LVG A2 Dz.dat. 15.04.2010 Dz. Svars: 41 kg	TMT LV004719319650 BRICIS TMM LV020400710050 KAMENE
MĀTE/DAM DANA ID: LV018557710381 LVG A2 Dz.dat.: 15.01.2020 Dz. Svars: 52 kg	MT APOLLO LV060162010243 LVG A 91901 Dz.dat. 06.04.2015 Dz. Svars: 52 kg	MTT FR6770883323 HAPPY MTM LV060162010119 ELFA
	MM DORA LV018557710300 LVG A2 Dz.dat. 31.01.2016 Dz. Svars: 51 kg	MMT LV060869610036 AUNS MMM LV018557710151 DŽESE



EKSTERJERA VĒRTĒJUMS / CONFORMATION

18.04.2026 DATUMS	Galva / HEAD	Barojums / BODY	Apmatojums / COLOUR	Krūšu platums no priekšpusēs / CHEST WIDTH	Ķermeņa dziļums / BODY DEPTH	Mugurkauls / BACK LINE	Lielums / HEIGHT	Filejas platums / SHOULDER	Jostas platums / LOIN	Krustu platums / RUMP WIDTH	Krustu stipums / RUMP ANGLE	Krustu garums / RUMP LENGTH	Augšstilbu muskuļi sānskatā	Augšstilbu dziļums	Augšstilbu piepildījums	Augšstilbu platums	Pakalkājas sānskatā	Vēziņu stipums sānskatā	Pakalkājas no aizmugures	Priekškājas no aizmugures	Kaulu kvalitāte	Temperaments	Kopskats
	4	3	2	8	8	5	7	7	8	8	6	5	7	6	7	7	5	5	5	6	5	L	8

Animal genomic breeding values card

	Animal	Sire	Dam	MGS
Name	DONS	KENS	DANA	APOLLO
Register number	LV 018557710492	LV 020400710699	LV 018557710381	LV 060162010243
Breed	38	Date of birth	01/01/2025	
Owner				

Genetic Status

Polled	P/+ (Heterozygous)	Double	+/+ (non porteur)	Blind	B/+ (Heterozygous)
Ataxia	G/G (non porteur)	Mh BEEF	+/+ (non porteur)	D.E.A	+/+ (non porteur)

Genomic values

Evaluated by Gènes

Date of evaluation : 24/01/2026

Production Values		Rel
Ease of birth	5.8	0.63
DGest	4.9	
Growth capacity	2.8	0.40
Muscular Development	2.9	0.55
Back muscle	3.1	0.53
Hindquarters muscle	3.1	0.54
Skeletal development	4.2	0.55
Body lenght	4	0.51
Body weight	2.8	0.47
Size	3.9	0.56
Skeletal development		
Muzzle width	3.4	0.46
Fore legs	5.5	0.26
Rear legs	4.1	0.23
Top line	5.5	0.45

Morphology values		Rel
CRPS	3.2	
DMPS	4.1	0.38
DSPS	2.3	0.39
AFPS	4.6	0.25
Strength of back legs	5.3	
FERTILITY	6	
Adult behavior	4.3	
Calving behavior	6	
Calving Ability	5.3	0.33
Maternal genetic on weaning weight	5	0.28
Udder Longevity	5	
Teats functionality	5.9	

Total GDSCAN :

113

Système de notation des Index

Vārds: **VIGRO**

Vecums/ Age:

1 g. 4 m. 8 d.

ID numurs:

LV020400711463

Saimniecība/ Farm:

Z/S JAUNKALNI

Krāslavas novads.

Dz. dat. / Birth date

07.01.2025

Dz. Svārs /BW

45 kg

200 d. Svārs /200 WW

343.8 kg

0-200 d. p. /DG

+1494 g/dn.

365 d. Svārs /YW

528.1 kg



IZCELSME / PEDIGREE

TĒVS /SIRE JASPER PP ID: DE0665442181 LVG A 96280 Dz.dat.: 09.01.2017	TT KMU JAMIE DE1304733164 Dz.dat. 09.12.2014	TTT DE1304081889 KMU JUMBO TTM DE1303277563 KMU P
	TM DONZELLE DE1503008612 Dz.dat. 20.11.2009	TMT DE1302161733 ORAZIO TMM DE1502078579 DUBLIN
MĀTE/DAM VELSA ID: LV020400710807 LVG A2 Dz.dat.: 05.03.2019 Dz. Svārs: 42 kg	MT RUSS LV020889710239 LVG 04496 Dz.dat. 26.02.2010 Dz. Svārs: 63 kg	MIT DE0348579755 ORKA MTM LV022035319233 SAIJA
	MM VIMBA LV020400710138 LVG A2 Dz.dat. 01.05.2009 Dz. Svārs: 40 kg	MMT LV044175910023 HENRIJS MMM LV000446910122 VIZMA



EKSTERJERA VĒRTĒJUMS / CONFORMATION

16.04.2026 DATUMS	Galva / HEAD	Barojums / BODY	Apmatojums / COLOUR	Krūšu platums no priekšpusēs / CHEST WIDTH	Ķermeņa dziļums / BODY DEPTH	Mugurkauls / BACK LINE	Lielums / HIGHT	Filejas platums / SHOULDER	Jostas platums / LOIN	Krustu platums / RUMP WIDTH	Krustu slīpums / RUMP ANGLE	Krustu garums / RUMP LENGTH	Augšstilbu muskuļu sānskatā	Augšstilbu dziļums	Augšstilbu piepildījums	Augšstilbu platums	Pakalkājas sānskatā	Vēziņu slīpums sānskatā	Pakalkājas no aizmugures	Priekškājas no aizmugures	Kaulu kvalitāte	Temperaments	Kopskats
	3	3	2	8	8	5	8	7	7	7	6	6	7	6	7	7	5	5	6	5	5	L	8





Vārds: **MARKS**

Vecums/ Age:

1 g. 4 m. 7 d.

ID numurs:

LV062151210172

Saimniecība/ Farm:

DENISS SKALKEU

Jēkabpils novads.

Dz. dat. / Birth date

08.01.2025

Dz. Svārs /BW

40 kg

200 d. Svārs /200 WW

331.8 kg

0-200 d. p. /DG

+1459 g/dn.

365 d. Svārs /YW

422.2 kg



IZCELSME / PEDIGREE

TĒVS /SIRE ARTABAN ID: LV020889710657 LVG A 91956 Dz.dat.: 02.04.2017 Dz. Svārs: 50 kg	TT SANTANA DE0356605875 LVG A 09580 Dz.dat. 13.05.2013	TTT DE0535904918 SAM PS TTM DE0533418489 PALERMO
	TM AIŠA LV020889710413 LVG A2 Dz.dat. 03.07.2013 Dz. Svārs: 49 kg	TMT LV020889710268 ORK TMM LV020889710266 TABATA
MĀTE/DAM MALDA ID: LV062151210064 LVG A2 Dz.dat.: 14.01.2020 Dz. Svārs: 50 kg	MT NEMO LV060351910234 LVG A 09175 Dz.dat. 27.05.2013 Dz. Svārs: 45 kg	MTT FR6770841215 GALOPINA MTM DE0665158217 NAOMI
	MM MELE LV018557710290 LVG A2 Dz.dat. 07.05.2015 Dz. Svārs: 49 kg	MMT LV060869610036 AUNS MMM LV018557710148 MĪLE



EKSTERJERA VĒRTĒJUMS / CONFORMATION

18.04.2026	DATUMS	Galva / HEAD	Barojums / BODY	Apmatojums / COLOUR	Krūšu platums no priekšpusēs / CHEST WIDTH	Ķermeņa dziļums / BODY DEPTH	Mugurkauls / BACK LINE	Lielums / HEIGHT	Filejas platums / SHOULDER	Jostas platums / LOIN	Krustu platums / RUMP WIDTH	Krustu slīpums / RUMP ANGLE	Krustu garums / RUMP LENGTH	Augšstilbu muskuļu sānskatā	Augšstilbu dziļums	Augšstilbu piepildījums	Augšstilbu platums	Pakāļkājas sānskatā	Vēžņu slīpums sānskatā	Pakāļkājas no aizmugures	Priekškājas no aizmugures	Kaulu kvalitāte	Temperaments	Kopskats
		3	3	2	8	8	5	7	7	7	8	7	5	7	6	7	7	4	5	5	6	5	L	8



Animal genomic breeding values card

	Animal	Sire	Dam	MGS
Name	MARKS	ARTABAN	MALDA	NEMO
Register number	LV 062151210172	LV 020889710657	LV 062151210064	LV 060351910234
Breed	38	Date of birth	08/01/2025	
Owner				

Genetic Status

Polled	P/+ (Heterozygous)	Double	+/+ (non porteur)	Blind	B/+ (Heterozygous)
Ataxia	G/G (non porteur)	Mh BEEF	+/+ (non porteur)	D.E.A	+/+ (non porteur)

Genomic values

Evaluated by Gènes

Date of evaluation : 24/01/2026

Production Values		Rel
Ease of birth	6.8	0.65
DGest	4.7	
Growth capacity	3.8	0.41
Muscular Development	5	0.56
Back muscle	4.5	0.55
Hindquarters muscle	4.8	0.56
Skeletal development	3.3	0.56
Body lenght	3.8	0.53
Body weight	5	0.49
Size	4.1	0.58
Skeletal development		
Muzzle width	4.7	0.47
Fore legs	5.3	0.28
Rear legs	4.3	0.24
Top line	5.2	0.46

Morphology values		Rel
CRPS	2.8	
DMPS	5.2	0.39
DSPS	2.1	0.41
AFPS	4.3	0.26
Strength of back legs	5.9	
FERTILITY	4.6	
Adult behavior	4.6	
Calving behavior	4.7	
Calving Ability	4.9	0.35
Maternal genetic on weaning weight	7	0.29
Udder Longevity	4.7	
Teats fonctionnality	4.1	

Total GDSCAN :

120.2

Système de notation des Index

Vārds: **SAURON**

Vecums/ Age:

1 g. 3 m. 20 d.

ID numurs:

LV020400711472

Saimniecība/ Farm:

Z/S JAUNKALNI

Krāslavas novads.

Dz. dat. / Birth date

25.01.2025

Dz. Svārs /BW

53 kg

200 d. Svārs /200 WW

335.8 kg

0-200 d. p. /DG

+1414 g/dn.

365 d. Svārs /YW

485.1 kg



IZCELSME / PEDIGREE

TĒVS /SIRE HAYDAY HOLIDAY SE ID: LV022452510872 LVG 92265 Dz.dat.: 22.04.2019 Dz. Svārs: 48 kg	TT HAYDAY AV SONARP SE00209231871 Dz.dat. 13.02.2012 Dz. Svārs: 42 kg	TTT CA325757 JWX SILVER BULLET TTM CA374323 RPJ PURRFECT 7219T
	TM N.EVELINE SIMONTORP SE03520212183 LVG A2 Dz.dat. 18.01.2017 Dz. Svārs: 53 kg	TMT SE0852667480 JUVEL AV VITA FALL P TMM SE03520208751 G.TONELLE AV SIMONTO
MĀTE/DAM SPOLE ID: LV020400710673 LVG A2 Dz.dat.: 07.04.2017 Dz. Svārs: 38 kg	MT VALDEZ DE0356605873 LVG 04496 Dz.dat. 11.05.2013	MTT DE0354523578 MC VERSEILES MTM DE0350568517 VANNI
	MM SAMĪRA LV020400710402 LVG A2 Dz.dat. 10.03.2014 Dz. Svārs: 36 kg	MMT LV004719319650 BRICIS MMM LV020400710068 PŪKA



EKSTERJERA VĒRTĒJUMS / CONFORMATION

DATUMS	Galva / HEAD	Barojums / BODY	Apmatojums / COLOUR	Krūšu platums no priekšpusēs / CHEST WIDTH	Ķermeņa dziļums / BODY DEPTH	Mugurkauls / BACK LINE	Lielums / HIGHT	Filejas platums / SHOULDER	Jostas platums / LOIN	Krustu platums / RUMP WIDTH	Krustu stipums / RUMP ANGLE	Krustu garums / RUMP LENGTH	Augšstilbu muskuļi sānskatā	Augšstilbu dziļums	Augšstilbu piepildījums	Augšstilbu platums	Pakāļkājas sānskatā	Vēziņu stipums sānskatā	Pakāļkājas no aizmugures	Priekškājas no aizmugures	Kaulu kvalitāte	Temperaments	Kopskats
16.04.2026	3	3	2	8	8	5	7	7	7	7	6	5	7	6	7	7	5	5	6	6	5	L	8





DOMĀJOT PAR DZĪVNIEKU, SAIMNIECĪBU UN NĀKOTNI

Jau vairāk nekā 16 gadus strādājam kopā ar Latvijas saimniecībām, veidojot caurspīdīgu, godīgu un uzticamu sistēmu, kas balstīta sadarbībā, nevis steigā.

For 16 years, we've connected buyers with top-quality Latvian beef cattle, recognized globally for excellence. Our auction model ensures a diverse selection and competitive pricing.

Vārds: **PAULIS**

Vecums/ Age:

1 g. 3 m. 6 d.

ID numurs:

LV062151210181

Saimniecība/ Farm:

DENISS SKALKEU

Jēkabpils novads.

Dz. dat. / Birth date

09.02.2025

Dz. Svars /BW

41 kg

200 d. Svars /200 WW

340.4 kg

0-200 d. p. /DG

+1497 g/dn.

365 d. Svars /YW

443.9 kg



IZCELSME / PEDIGREE

TĒVS /SIRE ARTABAN ID: LV020889710657 LVG A 91956 Dz.dat.: 02.04.2017 Dz. Svars: 50 kg	TT SANTANA DE0356605875 LVG A 09580 Dz.dat. 13.05.2013	TTT DE0535904918 SAM PS TTM DE0533418489 PALERMO
	TM AIŠA LV020889710413 LVG A2 Dz.dat. 03.07.2013 Dz. Svars: 49 kg	TMT LV020889710268 ORK TMM LV020889710266 TABATA
MĀTE/DAM PANTA ID: LV062151210085 LVG A2 Dz.dat.: 02.01.2021 Dz. Svars: 50 kg	MT KENS LV020400710699 LVG A 91676 Dz.dat. 21.02.2018 Dz. Svars: 51 kg	MTT LV020889710239 RUSS MTM LV020400710185 KRELLE
	MM PONTA LV000446911075 LVG A2 Dz.dat. 01.03.2017 Dz. Svars: 40 kg	MMT DE0355408423 VALLO MMM LV000446910775 PANDA



EKSTERJERA VĒRTĒJUMS / CONFORMATION

18.04.2026 DATUMS	Galva / HEAD	Barojums / BODY	Apmatojums / COLOUR	Krūšu platums no priekšpusēs / CHEST WIDTH	Ķermeņa dziļums / BODY DEPTH	Mugurkauls / BACK LINE	Lielums / HIGHT	Filejas platums / SHOULDER	Jostas platums / LOIN	Krustu platums / RUMP WIDTH	Krustu stipums / RUMP ANGLE	Krustu garums / RUMP LENGTH	Augšstilbu muskuļu sānskatā	Augšstilbu dziļums	Augšstilbu piepildījums	Augšstilbu platums	Pakalkājas sānskatā	Vēziņu stipums sānskatā	Pakalkājas no aizmugures	Priekškājas no aizmugures	Kaulu kvalitāte	Temperaments	Kopskats
	4	3	2	8	8	5	7	7	7	7	7	5	7	6	7	7	4	5	5	6	5	L	8



Animal genomic breeding values card

	Animal	Sire	Dam	MGS
Name	PAULIS	ARTABAN	PANTA	KENS
Register number	LV 062151210181	LV 020889710657	LV 062151210085	LV 020400710699
Breed	38	Date of birth	09/02/2025	
Owner				

Genetic Status

Polled	+/+ (non porteur)	Double	mh/+ (Heterozygous)	Blind	+/+ (non porteur)
Ataxia	G/G (non porteur)	Mh BEEF	+/+ (non porteur)	D.E.A	+/+ (non porteur)

Genomic values

Evaluated by Gènes

Date of evaluation : 24/01/2026

Production Values		Rel
Ease of birth	5.8	0.64
DGest	2.6	
Growth capacity	3.8	0.41
Muscular Development	4.7	0.56
Back muscle	4.3	0.54
Hindquarters muscle	4.2	0.55
Skeletal development	3.6	0.56
Body length	3.6	0.52
Body weight	4.1	0.49
Size	4.3	0.57
Skeletal development		
Muzzle width	5.1	0.47
Fore legs	5.7	0.28
Rear legs	3.3	0.25
Top line	4.1	0.46

Morphology values		Rel
CRPS	3.4	
DMPS	7	0.39
DSPS	4.1	0.41
AFPS	5.1	0.27
Strength of back legs	3.6	
FERTILITY	5.3	
Adult behavior	3.9	
Calving behavior	6	
Calving Ability	5.6	0.35
Maternal genetic on weaning weight	5.5	0.29
Udder Longevity	5.7	
Teats functionality	5	

Total GDSCAN :

119.4

Systeme de notation des Index

ŠAROLĒ / CHAROLAIS

Vārds: **KREKERS**

Vecums/ Age:

1 g. 2 m. 18 d.

ID numurs:

LV060162010673

Saimniecība/ Farm:

Z/S KRIKŠI

Tukuma novads.

Dz. dat. / Birth date

27.02.2025

Dz. Svars /BW

41 kg

200 d. Svars /200 WW

311.0 kg

0-200 d. p. /DG

+1350 g/dn.

365 d. Svars /YW

460.3 kg

IZCELSME / PEDIGREE

TĒVS /SIRE MANITOU ID: DE0989043421 LVG A 96131 Dz.dat.: 24.03.2020 Dz. Svars: 43 kg	TT MOZART FR2131671622 Dz.dat. 14.12.2015 Dz. Svars: 48 kg	TTT FR8541877210 CELSIUS TTM FR2131671306 IDELAE
	TM GUDRUN DE0988417738 Dz.dat. 16.12.2016 Dz. Svars: 36 kg	TMT FR0314913711 IMPALA TMM DE0986405004 GUNDA
MĀTE/DAM FILHARMONIJA ID: LV060162010464 LVG A2 Dz.dat.: 15.04.2020 Dz. Svars: 36 kg	MT MAGISTRAL FR6771237690 LVG A 90759 Dz.dat. 04.03.2016 Dz. Svars: 49 kg	MTT FR5812413112 IGUANE MTM FR6770820114 FINLANDE
	MM AMARILLE LV060162010257 LVG A2 Dz.dat. 10.07.2015 Dz. Svars: 52 kg	MMT FR6770883323 HAPPY MMM LV060162010145 SABĪNE

365 d. svars



27.04.2026

554 kg
 200 - 365 D
 pieaugums
+905 g/dn.

EKSTERJERA VĒRTĒJUMS / CONFORMATION



DATUMS	Galva / HEAD	Barojums / BODY	Apmatojums / COLOUR	Krūšu platums no priekšpusēs / CHEST WIDTH	Ķermeņa dziļums / BODY DEPTH	Mugurkauls / BACK LINE	Lielums / HIGHT	Filejas platums / SHOULDER	Jostas platums / LOIN	Krustu platums / RUMP WIDTH	Krustu stipums / RUMP ANGLE	Krustu garums / RUMP LENGTH	Augšstilbu muskuļu sānskatā	Augšstilbu dziļums	Augšstilbu piepildījums	Augšstilbu platums	Pakalkājas sānskatā	Vēziņu stipums sānskatā	Pakalkājas no aizmugures	Priekškājas no aizmugures	Kaulu kvalitāte	Temperaments	Kopskats
13.04.2026	1	3	2	8	8	5	8	7	7	7	6	6	7	6	7	7	5	5	6	6	5	L	8

IEPĒRKAM HOLŠTEINAS ŠKIRNES TELES!

Nodrošinām drošu, profesionālu un izdevīgu iepirkuma procesu, lai Jūsu ieguldītais darbs tiktu novērtēts.



Iepērkam:

-  4 - 12 mēn. vecas telītes
-  grūsnas telītes

Mēs piedāvājam:

- samaksu līdz eksportam
- individuālu pieeju katrai saimniecībai
- sadarbību gan ar bioloģiskām, gan konvencionālām saimniecībām.



Lai saņemtu cenu piedāvājumu,
sazinieties pa tālr. 28381778.
www.liellopuizsoles.lv

Vārds: **KANDIDĀTS**

Dz. dat. / Birth date
11.03.2025

Vecums/ Age:

1 g. 2 m. 4 d.

Dz. Svārs /BW
40 kg

ID numurs:

LV060162010683

200 d. Svārs /200 WW
328.6 kg

0-200 d. p. /DG
+1443 g/dn.

Saimniecība/ Farm:

Z/S KRIKŠI

Tukuma novads.

365 d. Svārs /YW
579.6 kg



IZCELSME / PEDIGREE

TĒVS /SIRE MANITOU ID: DE0989043421 LVG A 96131 Dz.dat.: 24.03.2020 Dz. Svārs: 43 kg	TT MOZART FR2131671622 Dz.dat. 14.12.2015 Dz. Svārs: 48 kg	TTT FR8541877210 CELSIUS TTM FR2131671306 IDELAE
	TM GUDRUN DE0988417738 Dz.dat. 16.12.2016 Dz. Svārs: 36 kg	TMT FR0314913711 IMPALA TMM DE0986405004 GUNDA
MĀTE/DAM FLEČERE ID: LV060162010457 LVG A2 Dz.dat.: 21.03.2020 Dz. Svārs: 46 kg	MT MAGISTRAL FR6771237690 LVG A 90759 Dz.dat. 04.03.2016 Dz. Svārs: 49 kg	MTT FR5812413112 IGUANE MTM FR6770820114 FINLANDE
	MM RASA LV060162010164 LVG A2 Dz.dat. 27.03.2013 Dz. Svārs: 42 kg	MMT FR6770820043 FANFAN MMM LV060162010057 RITA

365d.svārs



27.04.2026
638 kg



200 - 365 D
pieaugums
+1521 g/dn.

EKSTERJERA VĒRTĒJUMS / CONFORMATION

13.04.2026 DATUMS	Galva / HEAD	Barojums / BODY	Apmatojums / COLOUR	Krūšu platums no priekšpusēs / CHEST WIDTH	Ķermeņa dziļums / BODY DEPTH	Mugurkauls / BACK LINE	Lielums / HIGHT	Filejas platums / SHOULDER	Jostas platums / LOIN	Krustu platums / RUMP WIDTH	Krustu slīpums / RUMP ANGLE	Krustu garums / RUMP LENGTH	Augšstilbu muskuļu sānskatā	Augšstilbu dziļums	Augšstilbu piepildījums	Augšstilbu platums	Pakājkājas sānskatā	Vēžņu slīpums sānskatā	Pakājkājas no aizmugures	Priekškājas no aizmugures	Kaulu kvalitāte	Temperaments	Kopskats
	1	3	2	8	8	5	8	7	7	8	6	6	7	6	8	7	5	5	6	6	5	L	8



Animal genomic breeding values card

	Animal	Sire	Dam	MGS
Name	KANDIDATS	MANITOU	FLECERE	MAGISTRAL
Register number	LV 060162010683	DE 000989043421	LV 060162010457	FR 6771237690
Breed	38	Date of birth	11/03/2025	
Owner				

Genetic Status

Polled	+/- (non porteur)	Double	mh/+ (Heterozygous)	Blind	+/- (non porteur)
Ataxia	G/G (non porteur)	Mh BEEF	+/- (non porteur)	D.E.A	+/- (non porteur)

Genomic values

Evaluated by Gènes

Date of evaluation : 21/02/2026

Production Values		Rel
Ease of birth	4.7	0.70
DGest	4.1	
Growth capacity	3.9	0.47
Muscular Development	6.1	0.62
Back muscle	4.9	0.60
Hindquarters muscle	5.5	0.61
Skeletal development	2.9	0.62
Body lenght	3.3	0.58
Body weight	4.4	0.54
Size	3.9	0.63
Skeletal development		
Muzzle width	3.9	0.52
Fore legs	4.7	0.32
Rear legs	5.8	0.28
Top line	6	0.51

Morphology values		Rel
CRPS	3.5	
DMPS	6.2	0.45
DSPS	3.6	0.46
AFPS	4.9	0.31
Strength of back legs	4.3	
FERTILITY	5	
Adult behavior	6.1	
Calving behavior	6.7	
Calving Ability	4.2	0.40
Maternal genetic on weaning weight	7.5	0.34
Udder Longevity	5.5	
Teats functionality	5.6	

Total GDSCAN :

127.2

Système de notation des Index

Vārds: **KENEDIJS**

Vecums/ Age:

1 g. 1 m. 2 d.

ID numurs:

LV061795710341

Saimniecība/ Farm:

SIA BALTIC BEEF

Tukuma novads.

Dz. dat. / Birth date

13.04.2025

Dz. Svārs /BW

45 kg

200 d. Svārs /200 WW

375.8 kg

0-200 d. p. /DG

+1654 g/dn.

365 d. Svārs /YW

528.6 kg



IZCELSME / PEDIGREE

TĒVS /SIRE GUNĪTIS ID: LV060162010479 LVG A 96147 Dz.dat.: 09.01.2021 Dz. Svārs: 32 kg	TT INGO DE0988417740 LVG 90646 Dz.dat. 08.12.2016 Dz. Svārs: 49 kg	TTT FR0314913711 IMPALA TTM DE0987135548 BESSI
	TM DAILE LV060162010363 LVG A2 Dz.dat. 17.03.2018 Dz. Svārs: 52 kg	TMT FR6770820043 FANFAN TMM LV060162010128 RONDA
MĀTE/DAM KENIJA ID: LV060351910300 LVG A2 Dz.dat.: 01.04.2015 Dz. Svārs: 40 kg	MT FERRY FR6770820107 LVG 08662 Dz.dat. 27.04.2010	MTT FR0312767105 DESERTEUR MTM FR6798008009 ORGIE
	MM ELBA LV060351910040 LVG A1 Dz.dat. 20.01.2009 Dz. Svārs: 37 kg	MMT FR6770677082 BONJOUR MMM FR5811306366 BALTIQUE



365 d. svārs
528.6 kg



200 - 365 D
pieaugums
+926 g/dn.

EKSTERJERA VĒRTĒJUMS / CONFORMATION

DATUMS	Galva / HEAD	Barojums / BODY	Apmatojums / COLOUR	Krūšu platums no priekšpusēs / CHEST WIDTH	Ķermeņa dziļums / BODY DEPTH	Mugurkauls / BACK LINE	Lielums / HIGHT	Filejas platums / SHOULDER	Jostas platums / LOIN	Krustu platums / RUMP WIDTH	Krustu stipums / RUMP ANGLE	Krustu garums / RUMP LENGTH	Augšstilbu muskuļu sānskatā	Augšstilbu dziļums	Augšstilbu piepildījums	Augšstilbu platums	Pakāļkājas sānskatā	Vēziņu stipums sānskatā	Pakāļkājas no aizmugures	Priekškājas no aizmugures	Kaulu kvalitāte	Temperaments	Kopskats
10.03.2026	1	3	2	7	8	5	7	6	6	6	7	5	6	6	7	7	4	5	6	6	5	L	7





LIMUZĪNAS / LIMOUSIN

Vārds: **BURVIS**

Vecums/ Age:

2 g. 4m. 19d.

ID numurs:

LV048733011014

Saimniecība/ Farm:

Z/S GĀRŠAS

Valmieras novads.

Dz. dat. / Birth date

26.12.2023

Dz. Svārs /BW

43 kg

200 d. Svārs /200 wW

276.2 kg

0-200 d. p. /DG

+1166 g/dn.

365 d. Svārs /wW

384.3 kg

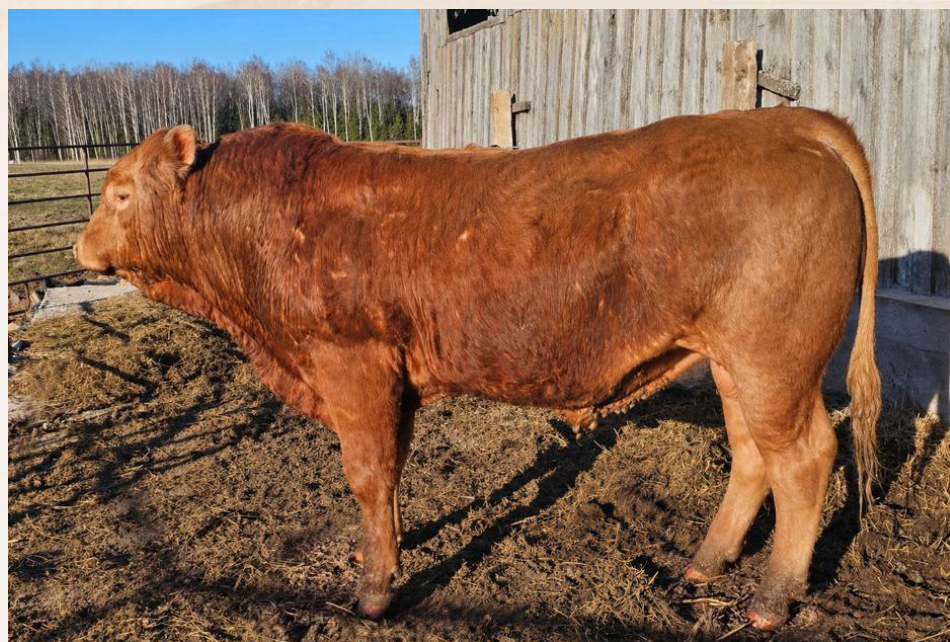

IZCELSME / PEDIGREE

TĒVS /SIRE REINIS ID: EE0020658946 LVG 91860 Dz.dat.: 13.06.2018 Dz. Svārs: 48 kg	TT HADRIEN 98237 DE0357354915 Dz.dat. 08.11.2014 Dz. Svārs: 40 kg	TTT DE0534727253 HINZ P TTM DE0354344291 CALA
	TM VESTERHAAB HENRIETTE DK02133500908 Dz.dat. 15.03.2012	TMT DK05706500493 BUSTER RYDE BUSTER P TMM DK02133500676 VESTERHAAB ULRIKKE
MĀTE /DAM BELVA ID: LV048733010841 LVG A2 Dz.dat.: 13.04.2018 Dz. Svārs: 38 kg	MT BAIKĀLS EE0014984075 LVG 09186 Dz.dat. 27.03.2013	MTT FI9753134 M-P DILLE ET 98090 MTM EE0010086827 10086827
	MM ELVA EE0015120359 LVG A2 Dz.dat. 04.03.2014 Dz. Svārs: 38 kg	MMT SE8986910907 GUNNAR AV HJARNARP MMM EE0006763152 -



EKSTERJERA VĒRTĒJUMS / CONFORMATION

02.04.2026 DATUMS	Galva / HEAD	Barojums / BODY	Apmatojums / COLOUR	Krišu platums no priekšpusēs / CHEST WIDTH	Ķermeņa dziļums / BODY DEPTH	Mugurkauls / BACK LINE	Lielums / HEIGHT	Filejas platums / SHOULDER	Jostas platums / LOIN	Krustu platums / RUMP WIDTH	Krustu slīpums / PIN	Krustu garums	Augšstilbu muskuļi sānskatā	Augšstilbu dziļums	Augšstilbu piepildījums	Augšstilbu platums	Pakājkājas sānskatā	Vēžu slīpums sānskatā	Pakājkājas no aizmugures	Priekškājas no aizmugures	Kaulu kvalitāte	Temperaments	Kopskats
	3	3	2	8	8	5	8	7	7	7	6	6	7	6	7	7	5	5	6	6	5	L	8





Aide à l'interprétation

Client : Association of Latvian beef cattle breeders Ltd

Name : Association of Latvian beef cattle breeders Ltd

Order date : 10/06/2025

Order réf. : Association of Latvian beef cattle breeders Ltd-8623

Évaluation génomique

Reference base INGX-2024_2

Animal : LV048733011014 - BURVIS

Birth date : 26/12/2023

Sex : M

Sample reference : ING173891

Sire :

Dam :

MH : Non carrier

Horn polled : Homozygous carrier (pcpc)

Cleft Palet : Non carrier

Proto : Non carrier

Blind : Non carrier

Morphologie / Croissance

Trait	genomic score 1 : non improving 10 : excellent
Calving Ease (CE)	5
Growth potential (GP)	2
Muscular development (MD)	4
Skeletal development (SD)	1
Bone thickness (BT)	10
Daughter calving ease (DCE)	5
Milking ability (MA)	2
Pelvic opening (PO)	3

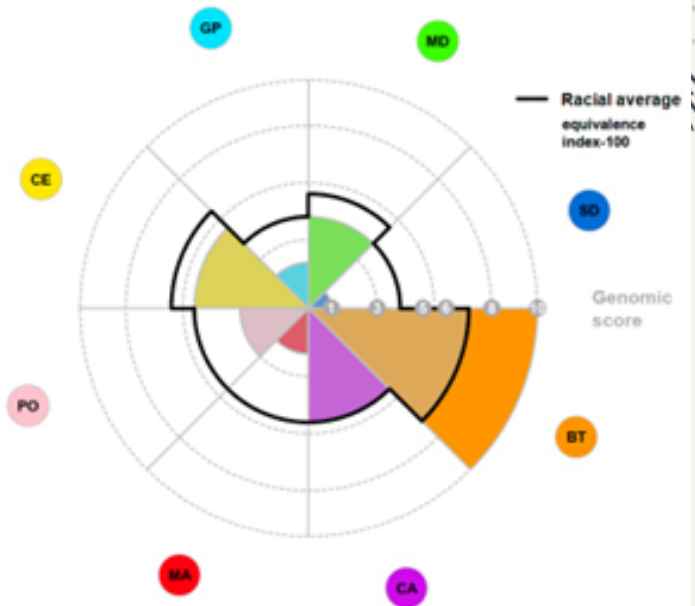

Reproduction

- Gestation length



- Calving to first heat interval



Udder morphology

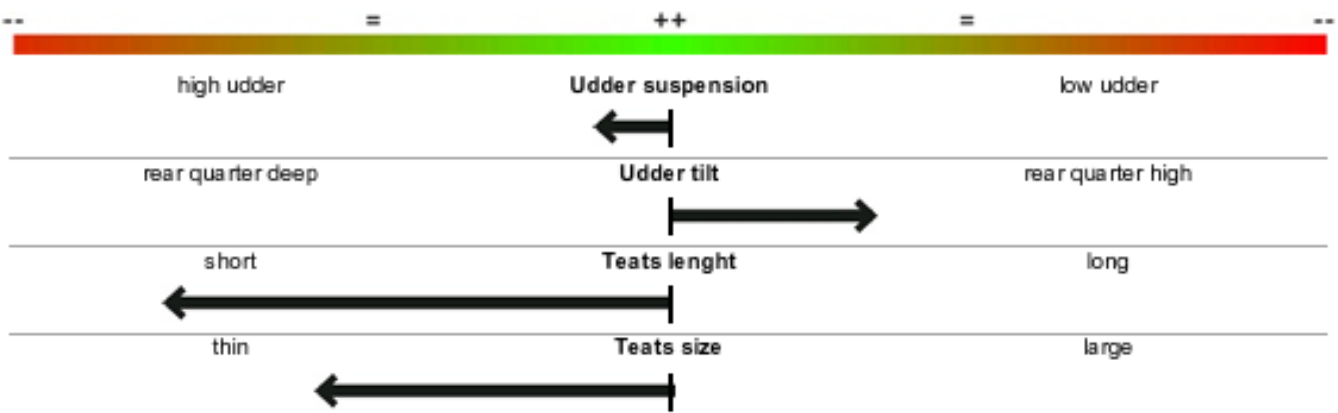

Vārds: **GOJS**

Vecums/ Age:

2 g. 0m. 22d.

ID numurs:

LV062250710209

Saimniecība/ Farm:

Z/S BALDIŅI

Valmieras novads.

Dz. dat. / Birth date

08.04.2024

Dz. Svārs /BW

42 kg

200 d. Svārs /200 Ww

291.2 kg

0-200 d. p. /DG

+1246 g/dn.

365 d. Svārs /w

416.4 kg

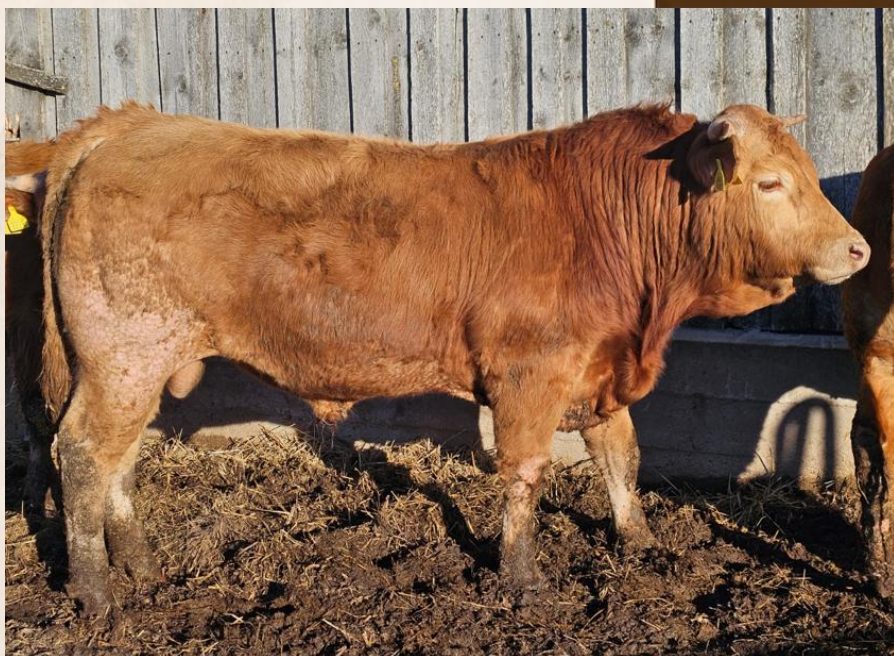

IZCELSME / PEDIGREE

TĒVS /SIRE GANDRS ID: LV062250710092 LVG 95686 Dz.dat.: 12.05.2019 Dz. Svārs: 45 kg	TT GUNADARKPO FR1532190769 LVG 08428 Dz.dat. 06.11.2011 Dz. Svārs: 39 kg	TTT FR1717626948 REMIX TTM FR1528519103 DOREE
	TM GIZA LT000006648184 LVG A2 Dz.dat. 03.12.2015 Dz. Svārs: 56 kg	TMT FR3566422507 BANANIER TMM FR3615412011 GENOISE
MĀTE /DAM JAKOBĪNE ID: LV062250710123 LVG A2 Dz.dat.: 18.06.2020 Dz. Svārs: 39,4 kg	MT BUČAS LT000006648182 Dz.dat. 09.10.2015	MTT FR3566422507 BANANIER MTM FR3615412017 HEROINE
	MM JASMĪNA EE0018322842 Dz.dat. 30.06.2016	MMT FR1534080069 JOUFLU MMM EE0013086664 13086664



10.04.2026

641kg



200 - 365 D
pieaugums

+759 g/dn.

EKSTERJERA VĒRTĒJUMS / CONFORMATION

02.04.2026 DATUMS

Galva / HEAD	Barojums / BODY	Apmatojums / COLOUR	Krišu platums no priekšpuses / CHEST WIDTH	Ķermeņa dziļums / BODY DEPTH	Mugurkauls / BACK LINE	Lielums / HEIGHT	Filejas platums / SHOULDER	Jostas platums / LOIN	Krustu platums / RUMP WIDTH	Krustu slīpums / PIN	Krustu garums	Augšstilbu muskuļi sānskatā	Augšstilbu dziļums	Augšstilbu piepildījums	Augšstilbu platums	Pakājkājas sānskatā	Vēžu slīpums sānskatā	Pakājkājas no aizmugures	Priekškājas no aizmugures	Kaulu kvalitāte	Temperaments	Kopskats
1	3	2	8	8	5	7	7	7	7	6	6	7	6	7	7	4	5	6	6	5	L	8





Aide à l'interprétation

Client : Association of Latvian beef cattle breeders Ltd

Name : Association of Latvian beef cattle breeders Ltd

Order date : 10/06/2025

Order réf. : Association of Latvian beef cattle breeders Ltd-8623

Évaluation génomique

Reference base **INGX-2024_2**

Animal : LV062250710209 -

Birth date : 08/04/2024

Sex : M

Sample reference : **ING173894**

Sire :

Dam :

MH : Non carrier

Horn polled : Non carrier

Cleft Palet : Non carrier

Proto : Non carrier

Blind : Non carrier

Morphologie / Croissance

Trait	genomic score 1 : non improving 10 : excellent
Calving Ease (CE)	7
Growth potential (GP)	5
Muscular development (MD)	3
Skeletal development (SD)	5
Bone thickness (BT)	9
Daughter calving ease (DCE)	9
Milking ability (MA)	8
Pelvic opening (PO)	8

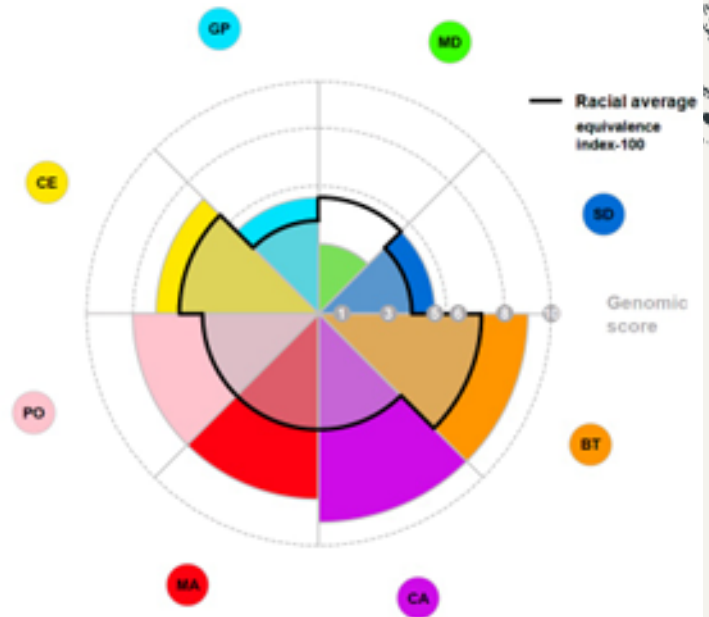

Reproduction

- Gestation length



2.1 days

- Calving to first heat interval



1.4 days

Udder morphology

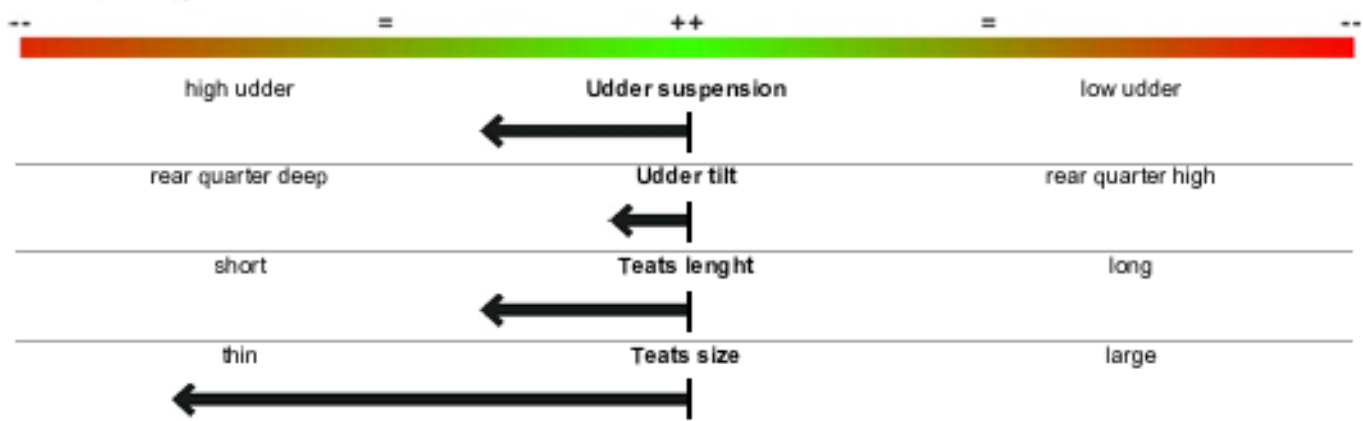

LIMUZĪNAS / LIMOUSIN

Vārds: **AG LENNOX**

Vecums/ Age:

1 g. 1m. 19d.

ID numurs:

LV061605210685

Saimniecība/ Farm:

SIA AGIMOS

Gulbenes novads.

Dz. dat. / Birth date

26.03.2025

Dz. Svārs /BW

44 kg

200 d. Svārs /200 wW

250.6 kg

0-200 d. p. /DG

+1033 g/dn.

365 d. Svārs /wW

367.4 kg

IZCELSME / PEDIGREE

TĒVS /SIRE RHINO P ID: FR4917013189 LVG A 96879 Dz.dat.: 15.09.2020	TT NESONO PP FR8744602856 LVG 95753 Dz.dat. 18.09.2017 Dz. Svārs: 46 kg	TTT FR1215150355 JENSUIS PP TTM FR8744601951 FERVENTE
	TM NABILA P FR4917012968 Dz.dat. 20.09.2017	TMT NO72179 JOVIAL TMM FR4917012768 JAVA PO
MĀTE /DAM LONDONA ID: LV061605210369 LVG A2 Dz.dat.: 30.01.2022 Dz. Svārs: 39 kg	MT HUGO BOSS DE LV022452510850 LVG 92304 Dz.dat. 09.04.2019 Dz. Svārs: 40 kg	MTT DE0359047391 URELIUS MTM DE0357842935 MALTA
	MM LONDA LV061605210129 LVG A2 Dz.dat. 22.04.2018 Dz. Svārs: 37 kg	MMT LV060389110053 EDERS MMM LV061605210017 LOTTE



365 d. svārs

367.4 kg200 - 365 D
pieaugums**+708 g/dn.**

EKSTERJERA VĒRTĒJUMS / CONFORMATION

17.04.2026 DATUMS

Galva / HEAD	Barojums / BODY	Apmatojums / COLOUR	Krišu platums no priekšpusē / CHEST WIDTH	Ķermeņa dziļums / BODY DEPTH	Mugurkauls / BACK LINE	Lielums / HEIGHT	Filejas platums / SHOULDER	Jostas platums / LOIN	Krustu platums / RUMP WIDTH	Krustu slīpums / PIN	Krustu garums	Augšstilbu muskuļi sānskatā	Augšstilbu dziļums	Augšstilbu piepildījums	Augšstilbu platums	Pakaļkājas sānskatā	Vēžu slīpums sānskatā	Pakaļkājas no aizmugures	Priekškājas no aizmugures	Kaulu kvalitāte	Temperaments	Kopskats
3	3	2	7	8	5	7	7	7	7	6	6	6	6	7	7	4	5	6	5	4	L	8



Client : Association of Latvian beef cattle breeders Ltd

Name : Association of Latvian beef cattle breeders Ltd

Order date : 10/02/2026

Order réf. : Association of Latvian beef cattle breeders Ltd-9044

Évaluation génomique

Reference base INGX-2024_2

Aide à l'interprétation

Animal : LV061605210685 - AG LENNOX

Birth date : 26/03/2025

Sex : M

Sample reference : ING243641

Sire :

Dam :

MH : Non carrier

Horn polled : Heterozygous carrier (pc)

Cleft Palet : Non carrier

Proto : Non carrier

Blind : Non carrier

Morphologie / Croissance

Trait	genomic score 1 : non improving 10 : excellent
Calving Ease (CE)	9
Growth potential (GP)	6
Muscular development (MD)	6
Skeletal development (SD)	3
Bone thickness (BT)	10+
Daughter calving ease (DCE)	2
Milking ability (MA)	2
Pelvic opening (PO)	8

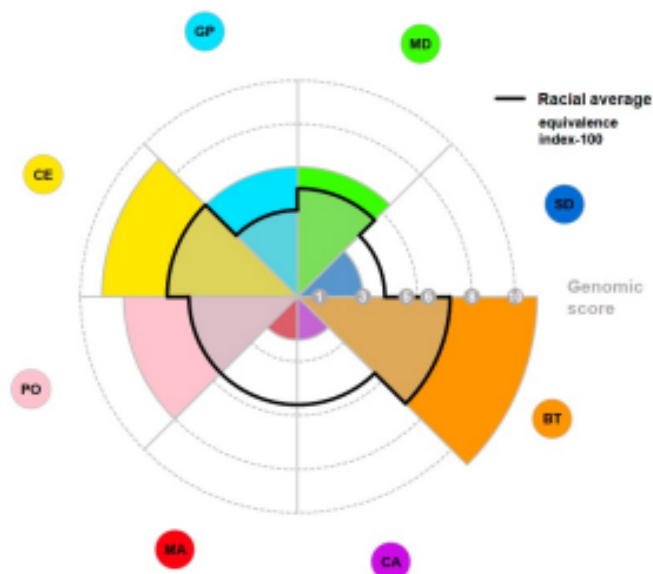

Reproduction

- Gestation length

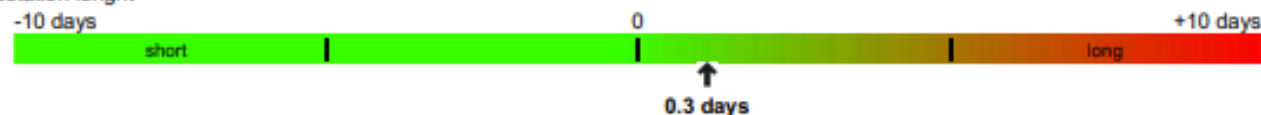

- Calving to first heat interval

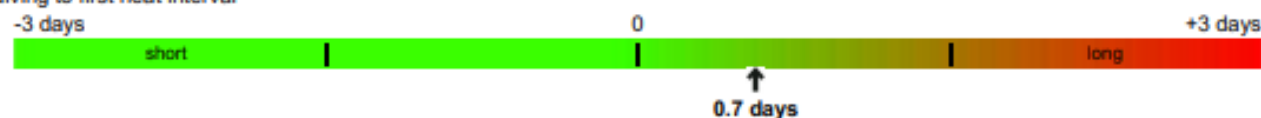

Udder morphology

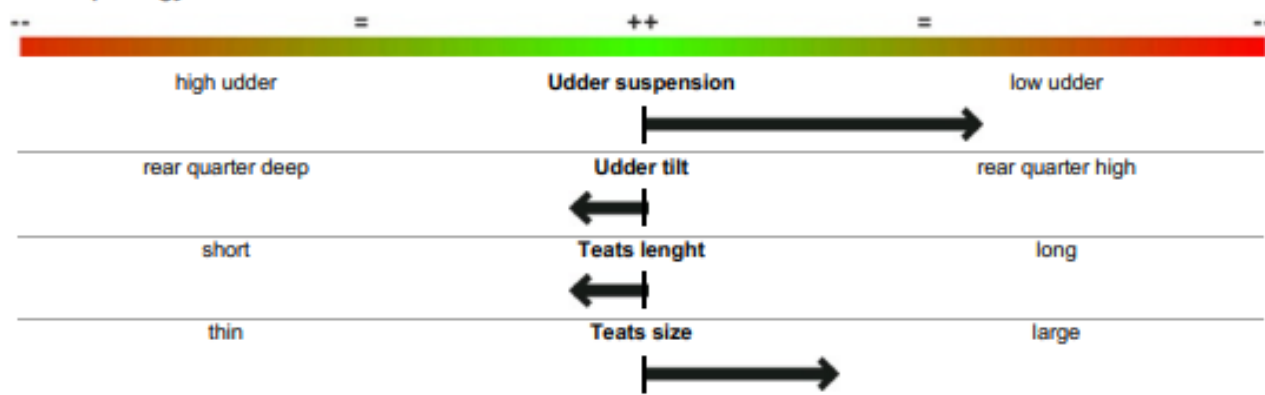

LIMUZĪNAS / LIMOUSIN

Vārds: **AG FELLINI**

Vecums/ Age:

1 g. 1m. 9d.

ID numurs:

LV061605210698

Saimniecība/ Farm:

SIA AGIMOS

Gulbenes novads.

Dz. dat. / Birth date

06.04.2025

Dz. Svārs /BW

41 kg

200 d. Svārs /200 wW

247.0 kg

0-200 d. p. /DG

+1030 g/dn.

365 d. Svārs /wW

374.4 kg

IZCELSME / PEDIGREE

TĒVS /SIRE	TT URELIUS DE0359047391 LVG 09409	TTT DK5706500457 RYDE URANOS P
HUGO BOSS DE ID: LV022452510850 LVG 92304 Dz.dat.: 09.04.2019 Dz. Svārs: 40 kg	Dz.dat. 13.11.2015 Dz. Svārs: 42 kg	TTM DE0355513599 RETANA
	TM MALTA DE0357842935 LVG A2 Dz.dat. 18.11.2014 Dz. Svārs: 34 kg	TMT DE0536698584 VINCENT CN TMM DE0354250074 MONZA
MĀTE /DAM	MT EDERS LV060389110053 LVG 07040 Dz.dat. 05.05.2010 Dz. Svārs: 34 kg	MTT BE260667052 VISITEUR MTM LU98414950 UPERIABLE
FOLDA ID: LV061605210130 LVG A2 Dz.dat.: 22.04.2018 Dz. Svārs: 39 kg	MM FOLIJA LT000005732811 LVG A2 Dz.dat. 14.02.2011	MMT LT000003487570 TIGRIS MMM LT000003859562 FEJYTE



365 d. svārs

374.4 kg200 - 365 D
pieaugums**+772 g/dn.**

EKSTERJERA VĒRTĒJUMS / CONFORMATION

17.04.2026 DATUMS

Galva / HEAD	Barojums / BODY	Apmatojums / COLOUR	Krišu platums no priekšpusēs / CHEST WIDTH	Ķermeņa dziļums / BODY DEPTH	Mugurkauls / BACK LINE	Lielums / HEIGHT	Filejas platums / SHOULDER	Jostas platums / LOIN	Krustu platums / RUMP WIDTH	Krustu slīpums / PIN	Krustu garums	Augšstilbu muskuļi sānkatā	Augšstilbu dziļums	Augšstilbu piepildījums	Augšstilbu platums	Pakājājas sānkatā	Vēžu slīpums sānkatā	Pakājājas no aizmugures	Priekškājas no aizmugures	Kaulu kvalitāte	Temperaments	Kopskats
3	3	2	7	8	5	7	7	7	7	6	5	7	6	7	7	5	5	5	6	4	L	8



Client : Association of Latvian beef cattle breeders Ltd

Name : Association of Latvian beef cattle breeders Ltd

Order date : 10/02/2026

Order réf. : Association of Latvian beef cattle breeders Ltd-9044

Évaluation génomique

Reference base INGX-2024_2

Aide à l'interprétation

Animal : LV061605210698 - AG FELLINI

Birth date : 06/04/2025

Sex : M

Sample reference : ING243643

Sire :

Dam :

MH : Non carrier Horn polled : Heterozygous carrier (pc) Cleft Palet : Non carrier Proto : Non carrier Blind : Non carrier

Morphologie / Croissance

Trait	genomic score 1 : non improving 10 : excellent
Calving Ease (CE)	10
Growth potential (GP)	1
Muscular development (MD)	2
Skeletal development (SD)	1
Bone thickness (BT)	10+
Daughter calving ease (DCE)	4
Milking ability (MA)	2
Pelvic opening (PO)	6

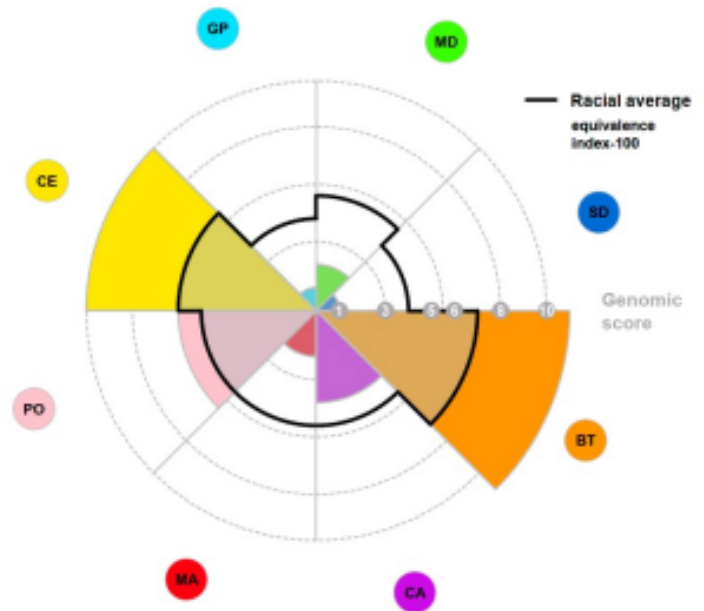

Reproduction

- Gestation length



- Calving to first heat interval

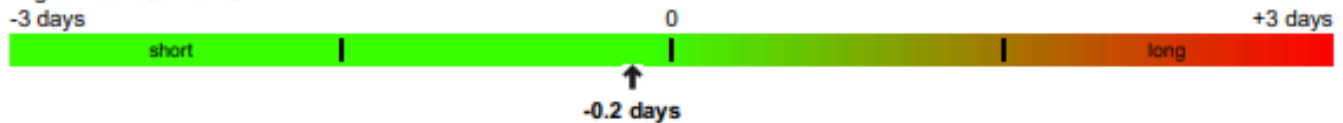

Udder morphology

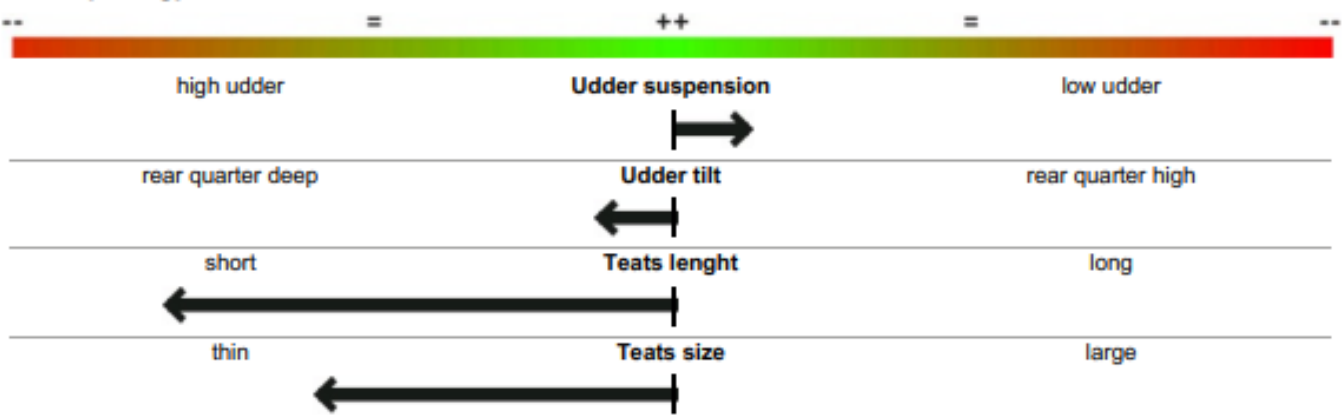

LIMUZĪNAS / LIMOUSIN

Vārds: **MILJONS**

Vecums/ Age:

1 g. 1m. 1d.

ID numurs:

LV061594610303

Saimniecība/ Farm:

SIA SĒĻU ZEME

Aizkrukles novads.

Dz. dat. / Birth date

14.04.2025

Dz. Svarts /BW

46.7 kg

200 d. Svarts /200 wW

301.9 kg

0-200 d. p. /DG

+1276 g/dn.

365 d. Svarts /wW

510.3 kg

IZCELSME / PEDIGREE

TĒVS /SIRE LORENZO ID: LV061605210463 LVG A 97037 Dz.dat.: 13.03.2023 Dz. Svarts: 41 kg	TT JENSUIS FR LV022452511163 LVG 96252 Dz.dat. 21.01.2021 Dz. Svarts: 39 kg	TTT FR1215150355 JENSUIS PP TTM DE0358151990 OMO
	TM LEIDA LV061605210094 LVG A2 Dz.dat. 14.04.2017 Dz. Svarts: 42 kg	TMT LV060389110053 EDERS TMM LT000004770730 -
MĀTE /DAM NESIJA ID: DE0357738708 LVG A2 Dz.dat.: 16.11.2014	MT IGOR DE0353646895 Dz.dat. 20.12.2009	MTT DE0939348380 TST IDO MTM DE0350874702 NESSAJA
	MM - DE0355013222 Dz.dat. 05.04.2012	MMT DK07779300237 SLAGARD BERNARD MMM DE0351375262 -



365 d. svarts

510.3 kg200 - 365 D
pieaugums**+1263 g/dn.**

EKSTERJERA VĒRTĒJUMS / CONFORMATION

14.04.2026 DATUMS

Galva / HEAD	Barojums / BODY	Apmatojums / COLOUR	Krišu platums no priekšpusēs / CHEST WIDTH	Ķermeņa dziļums / BODY DEPTH	Mugurkauls / BACK LINE	Lielums / HEIGHT	Filejas platums / SHOULDER	Jostas platums / LOIN	Krustu platums / RUMP WIDTH	Krustu slīpums / PIN	Krustu garums	Augšstilbu muskuļi sānskatā	Augšstilbu dziļums	Augšstilbu piepildījums	Augšstilbu platums	Pakaļkājas sānskatā	Vēžu slīpums sānskatā	Pakaļkājas no aizmugures	Priekškājas no aizmugures	Kaulu kvalitāte	Temperaments	Kopskats
1	3	2	8	8	5	7	7	7	7	6	5	7	6	7	7	4	5	5	6	5	L	8

ENGLISH	LATVISKI
Production values	Produktivitātes rādītāji
Ease of birth	Atnešanās vieglums
Maternal calving ease	Meitu atnešanās vieglums
Growth capacity /Growth potential	Augšanas potenciāls
Muscular Development	Muskulatūras attīstība
Skeletal development	Skeleta attīstība
Bone thickness	Kaulu rupjums /kaulu kvalitāte
Calving Ability	Atnešanās spējas
Maternal genetic on weaning weight	Mātes ģenētiskā ietekme uz atšķiršanas dzīvmasu
Milking ability	Pienīgums
Morphology values	Ķermeņa uzbūve
Back muscle	Muguras muskulatūra
Hindquarters muscle	Aizmugurējo augšstilbu muskulatūra
Body length	Ķermeņa garums
Body weight	Ķermeņa dzīvmasa
Size	Izmērs
Muzzle width	Purna platums
Fore legs	Priekškājas
Rear legs	Pakaļkājas
Top line	Muguras līnija
Udder Longevity	Tesmeņa ilgmūžība
Teats functionality	Pupu funkcionalitāte
Strength of back legs	Pakaļkāju izturība
Pelvic opening	Krustu atvērums
Behaviour values	Uzvedība
Adult behavior	Pieauguša uzvedība
Calving behavior	Atnešanās uzvedība
Dgest	grūsnības ilgums
Genetic status	Gēnu statuss
Polled	Tols
Double muscle gene	Dubultā muskuļa gēns
Ataxia	Ataksija
Blind	Aklums
D.E.A	ādas ārējais iekaisums
Carrier homozygous	Nēsātājs, homozigots
Heterozygous	Heterozigots
No carrier homozygous	Nav nēsātājs, homozigots
Rel	CD – ticamība



UZ TIKŠANOS IZSOLĒ!

SEE YOU AT THE AUCTION!

15 MAIJS / MAY 2026

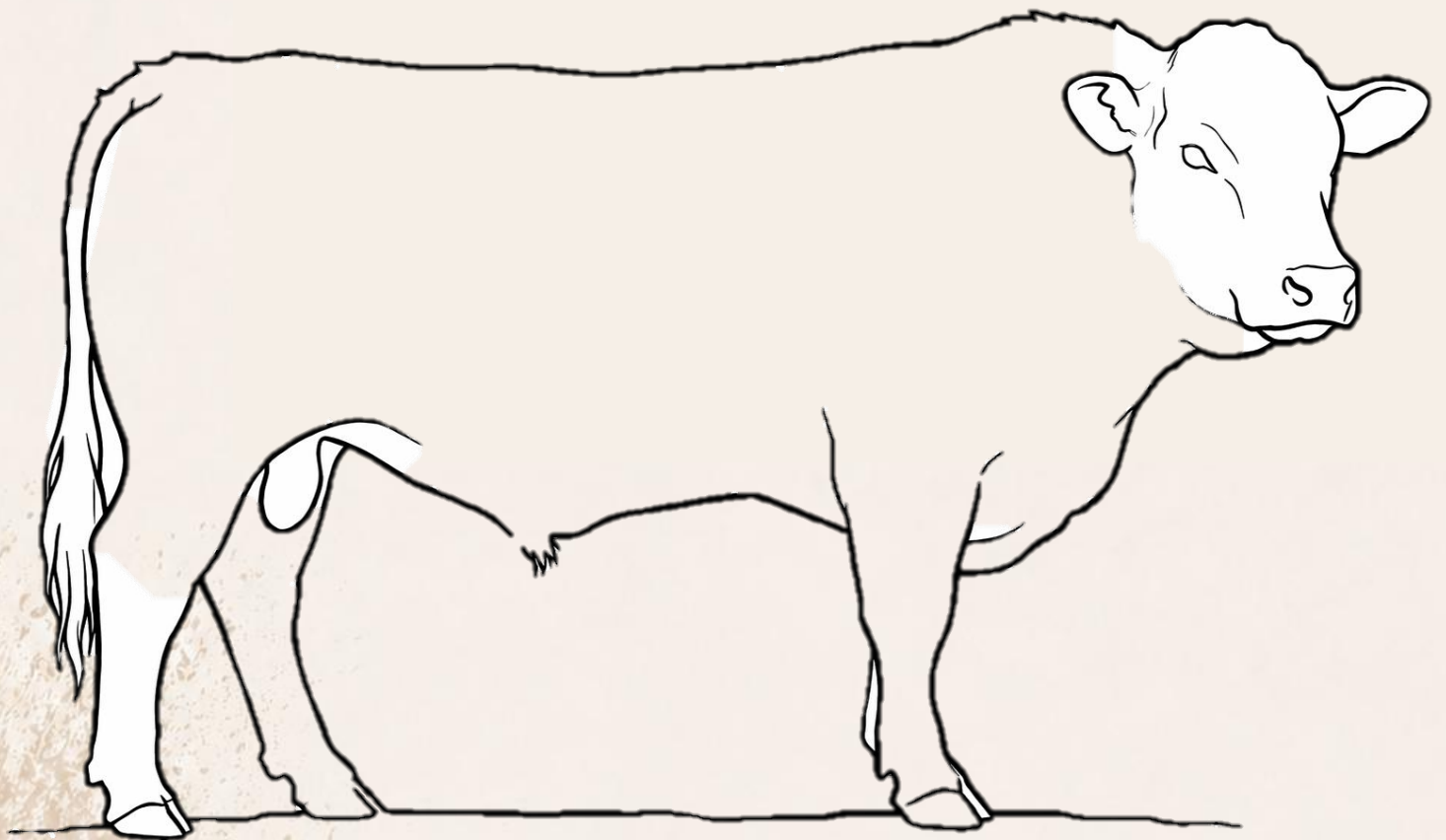

www.liellopuizsoles.lv

LATVIJA

